CIO
373.728.6
I59d

DECIMO ANIVERSARIO DEL INSTITUTO DE ALFARO RUIZ

1969



1979

Zarcero, Alfaro Ruiz.

DECIMO ANIVERSARIO DEL INSTITUTO DE ALFARO RUIZ

1969



1979

Zarcero, Alfaro Ruiz.

CIO
373.728.6
I.59d

entr Universitari de Occidente
Biblioteca
Procesos Técnicos
No. Registro 105437
Procedencia Fot de original
Precio ¢300.-
Fecha Ingreso 07 AGO 1992



Decimo Aniversario del Instituto de Alfaro Ruiz:



Centro Universitario de Occidente
Servicios de Biblioteca

DECANO AN

DEL ALFARO RUIZ

1969

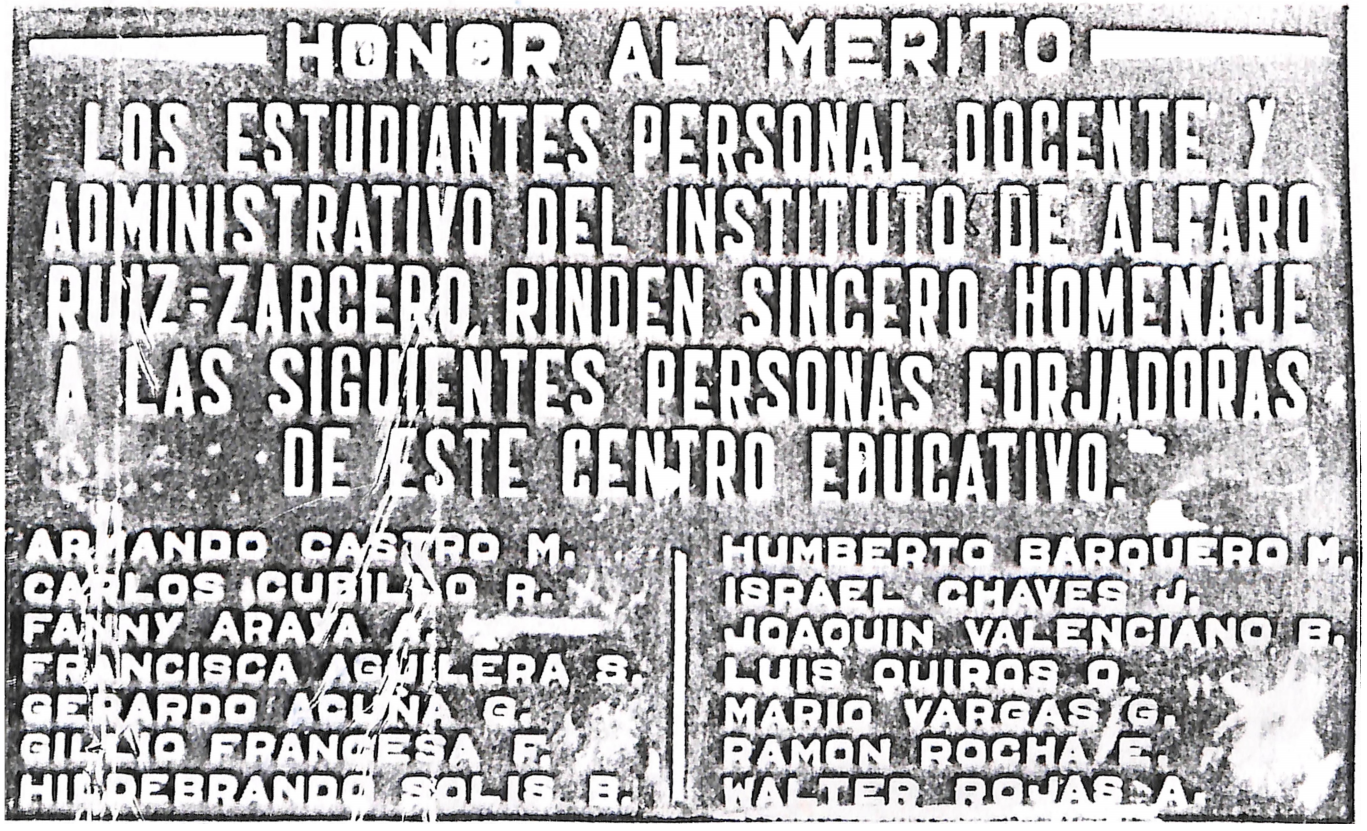

1979

Zarcero, Alfaro Ruiz.

INTRODUCCION

El presente documento lleva como fin presentar a la comunidad, este material gráfico con motivo de celebrar el Instituto de Alfaro Ruiz **el Décimo Aniversario de su fundación.** Dicho documento pretende reflejar la trayectoria histórica de nuestro Instituto y al mismo tiempo dar una visión cronológica de las diferentes etapas de su existencia. En él presentamos también diferentes aspectos de nuestra labor cotidiana, tanto en el plano intelectual, como en lo social, deportivo, cultural y físico.

Esperamos que este trabajo dé una imagen clara a la comunidad de los logros alcanzados durante la primera década de existencia de nuestra institución.

HONOR AL MERITO

Don GILLIO FRANCESA FERRARO, fue quién tuvo la feliz idea de iniciar un movimiento encaminado al logro de un colegio para el Cantón de Alfaro Ruiz, lo que fue realidad a partir de 1969.

Dieciséis años atrás -de 1952 a 1968- nuestros jóvenes recibieron su preparación de enseñanza media en el Colegio de Naranjo.

PRIMERA REUNION CELEBRADA EN ZARCERO, PARA VER LA POSIBILIDAD DE LOGRAR EL COLEGIO,

Octubre 1967.

9 DE OCTUBRE DE 1967

Reunión de padres de familia de Zarcero convocada con el deseo de organizar un comité que dé los pasos necesarios para ver si es posible conseguir un Colegio de Segunda Enseñanza en Alfaro Ruiz.

El señor Gillio Francesa que ha hecho varias gestiones en pro del Colegio explicó a los presentes lo hecho y lo que el creía se debía hacer.

A continuación se solicitó a los presentes nombres de personas que pudieran integrar el Comité, acto seguido se procedió a la votación y la directiva quedó integrada así:

Señores:

Hildebrando Solís Blanco
Israel Chaves Jiménez
Armando Castro Murillo
Ramón Rocha Espinoza
Humberto Barquero
Luis Quirós Quirós
Walter Rojas Alvarado
Gillio Francesa Ferraro
Fanny Araya A. de Rojas

Por idea del señor Juvén Blanco Salazar se anotarán los nombres de los asistentes a esta Reunión en el acta presente:

Israel Chaves J.
Erlinda R. de Chaves
Manuel Jiménez
Elear Murillo González
Arnoldo Vargas Chacón
Consuelo Rojas Rojas
Emilce Campos Murillo
Rosa Quirós B. de Salazar
Evadina Acuña de Morales
Carmen Cubillo C. de Corrales
Juvén Blanco Salazar
Eliseo Corrales Blanco
Efraín Steller
José Ml. Cubillo Cubillo
León V. Solís Alvarado
Sigifredo Solís Solís
Roberto Rojas Solís
Walter Rojas Alvarado
Isaac González Rodríguez
Reinaldo Quirós Vásquez
Joel Alfaro Cordero
Zoila Blanco Cubillo
Teresa Quesada Gamboa
Julio Solís Blanco
Misael Solís Alvarado
Ramiro Rojas Blanco
Hildebrando Solís Blanco
Armando Castro Murillo
Ramón Rocha Espinoza
Walter Rojas Alvarado
Gillio Francesa Ferraro
Fanny Araya de Rojas

INSTALACION DEL COMITE PRO COLEGIO, Octubre 1967

10 DE OCTUBRE

Se procedió a constituir la directiva quedando integrada así:

Presidente:	Gillio Francesa F.
Vice-Presidente:	Walter Rojas A.
Secretario Corresp.:	Armando Castro M.
Secretaria Actas:	Fanny de Rojas
Fiscal:	Hildebrando Solís
Vocales:	Humberto Barquero
	Luis Quirós Q.
	Israel Chaves J.

2o. Se oyó la protesta del señor Vicepresidente Walter Rojas por la no asistencia de los compañeros a esta primera reunión.

3o. Se fijó el día Lunes a las 7 de la noche para Reunión.

4o. Conversaciones sobre futuras visitas a la Asamblea Legislativa.

No habiendo más que tratar se terminó la sesión a las 9.30 p.m.

DECRETO LEGISLATIVO

SOBRE LA APROBACION DEL COLEGIO EN ZARCERO — 6 ENERO 1968

No. 4037 — La Asamblea Legislativa de la República de Costa Rica

DECRETA:

Artículo 1o.—Créase un Colegio de Enseñanza Media en el Cantón de Alfaro Ruiz, con asiento en la Ciudad de Zarcero, dependiente del Ministerio de Educación Pública.

Artículo 2o.—El Colegio iniciará sus labores cuando el Consejo Superior de Educación lo considere oportuno, con las secciones y planes que éste determine.

Artículo 3o.—El Ministerio de Educación Pública, en asocio del Ministerio de Agricultura, procurará que la enseñanza en este Colegio esté dirigida primordialmente hacia la horticultura e industria animal.

Artículo 4o.—El Colegio podrá usar el edificio de la Escuela, mientras no cuente con edificio propio.

Artículo 5o.—Se autoriza a la Municipalidad de Alfaro Ruiz, para subvencionar y donar bienes al Colegio que por esta ley se crea.

Comuníquese al Poder Ejecutivo

Asamblea Legislativa.—San José, a los viente días del mes de diciembre de mil novecientos sesenta y siete.

HERNAN GARRON SALAZAR,
Presidente.

ANTONIO ARROYO ALFARO,
Primer Secretario.

NOEL HERNANDEZ MADRIGAL,
Segundo Secretario.

Casa Presidencial.—San José, a los veintisiete días del mes de diciembre de mil novecientos setenta y siete.

Ejecútese y Publíquese

J. J. TREJOS FERNANDEZ

El Ministro de Educación Pública,
J. G. MALAVASSI V.

PLAN DE INICIO DE LABORES DEL COLEGIO EN ZARCERO

LUNES 10 DE MARZO DE 1969

1. Breve reunión de profesores. Se están las tres cuartas partes del profesorado se constituirá un consejo.

2. Asuntos que se tratarán:

   a. Presentación del personal docente y administrativo.
   b. Distribución tentativa de los horarios para el día de iniciación (lunes 10 de marzo). Auxiliar de Orientación.
   c. Distribución de los horarios si están confeccionados.
   d. Convocatoria de la Dirección para el Consejo General, mañana a partir de la 5º lección.

12:30 Horas:

Los alumnos pasarán al salón de actos, donde se hará la distribución de los alumnos en las cinco secciones previamente elaboradas.

PRIMER CONSEJO DE PROFESORES DEL COLEGIO

11 MARZO DE 1969

ACTA No. 1

De la sesión extraordinaria celebrada por el Consejo de Profesores el día martes 11 de marzo de 1969 a las 15 horas, estando presentes:

Prof. Jesús Umanzor Aranda
" Isabel Signini Sabat
" Armando Castro Murillo
" Janie Varças Miranda
" Jilma Rojas Zamora
" Clemente Aguilar Soto
" Ma. Cecilia González Murillo
" Gerardo Rodríguez Cháves
" Aquiles Cordero Elizondo
" Luis Alberto Vásquez
" Cristina Matamoros Castro
" Clarisa Castro Chacón
" Miguel Angel Hernández Ulloa

Profesor ausente: Presbo. Víctor Corrales Azofeifa por motivos justificados.

ASUNTOS TRATADOS:

1.- Comentario General sobre:

   a. Plan de trabajo (sistema de Unidades). Entregar copia a la Dirección sobre cada una de ellas
   b. Ausencias y llegadas tardías de los profesores. Ausencias y llegadas tardías de los alumnos.
   c. Plan de estudios, Evaluación. Notas trimestrales, Calendario escolar, Vigilancia durante los recreos, Aseo tanto en los alumnos como en el aula y corredores.
   d. Distribución de las actividades por Departamentos:

— Departamento de Idiomas: Celebración de la Anexión del Partido de Nicoya.
— Departamento de Español y Matemática: Celebración 11 de abril.
— Estudios Sociales y Ciencias: Semana Científica y Recursos Naturales del 9 al 14 de Junio.
Organizar conjuntamente con el Personal Docente y Administrativo el 15 de setiembre.
— Música y Artes Plásticas: Celebración de la Anexión del Partido de Nicoya.
— Artes Industriales y Educación para la vida en familia: 15 de agosto. Actividad de ese día de todos los profesores guías
— Religión y Educación Física: Celebración Semana Cívica. 12 de Octubre.

-- Departamento de Orientación: Celebración Semana de la Salud del 28 de abril al 2 de mayo.

2.- Comités:
- Comité asesor de la Dirección: Elaborar una nómina de cinco en Consejo.
- Comité de Evaluación: designar dos por el Consejo.
- Comité de Bibliotecas: nombrar dos profesores por medio del Consejo.

El Departamento de Orientación estará integrado por los siguientes profesores: Auxiliar de Orientación, dos profesores y un profesor de Club.

3.- Ternas, para la Junta Administrativa del Colegio de Zarcero por votación.

4.- Uniforme del Colegio. Color y forma de enagua, zapatos, medias, corbata, Discusión sobre esto. Escudete. Presentación de un modelo.

UNIFORME COLEGIO DE ZARCERO

VARONES

Camisa: Corriente, manga corta, cuello sport, color gris claro (preferiblemente tela docoma).

Pantalón: Color gris plomo, de dril o army sin pliegues, ruedo militar que no sea muy reducido, proporcional al tamaño del alumno.

Corbata: Color negro, anudada hasta arriba.

Faja: Con hebilla corriente, negra de cuero, ancho normal, prensa corbata optativo, sencillo, zapatos negros media bota con cordones, medias negras.

MUJERES

Enagua: Tono gris plomo, preferible de dacrón o sincatex, línea A, paletones encontrados uno a cada lado, con soltu a la altura de la cadera, zipper al lado izquierdo.

Blusa: Gris claro (perla). Preferible de docoma. Cinta groo color negro, cruzada por delante, centímetro y medio de ancho.

Zapatos: Media bota, color negro con cordones, medias negras cortas.

INTEGRACION DE COMITES:

DEPARTAMENTO DE ORIENTACION:

Isabel Segnini Sabat
Armando Castro Murillo
Pbro. Víctor Manuel Corrales Azofeifa

COMITE ASESOR DE LA DIRECCION:

Víctor Manuel Paniagua Conejo
Isabel Segnini Sabat
Armando Castro Murillo
Pbro. Víctor Manuel Corrales Azofeifa
Clemente Aguilar Soto

COMITE PRO-BIBLIOTECA:

Janie Vargas Miranda
Jilma Rojas Zamora
Cristina Matamoros Castro
Miguel Angel Hernández Ulloa
Gerardo Rodríguez Chaves

COMITE DE EVALUACION:

Isabel Segnini Sabat
Aquiles Cordero Elizondo
Janie Vargas Miranda

COMITE ACTIVIDADES SOCIALES:

Clarisa Castro Chacón
Gerardo Rodríguez Chaves
Cristina Matamoros Castro
Jilma Rojas Zamora
Janie Vargas Miranda
Clemente Aguilar etc.

PRIMER DIRECTOR DEL COLEGIO DE ZARCERO

PROF. JESUS UMANZOR

PERIODO 1969--1970





DIRECTOR ACTUAL

PROF. ARMANDO CASTRO M.

DESDE 1971 (8 AÑOS DE DIRECTOR)

PRIMERA REUNION DE JUNTA ADMINISTRATIVA DEL COLEGIO

Acta de Instalación y Juramentación de la Junta Administrativa del Colegio de Zarcero; celebrada el miércoles doce de Marzo de 1969 a las 7:45 de la noche en la Jefatura Política del lugar. Presentes los señores: Hildebrando Solís B., Israel Chaves J., Walter Rojas A., Luis Quirós A., Prof. Jesús Umanzor A. Director del Colegio de Zarcero y el suscrito secretario.

ARTICULO PRIMERO:

Se procedió a la votación para instalar la Junta Administrativa, quedando en la siguiente forma:

PRESIDENTE:	Walter Rojas Alvarado
VICE-PRESIDENTE:	Hildebrando Solís Blanco
SECRETARIO:	Gillio Francesa Ferraro
VOCAL:	Luis Quirós Quirós
VOCAL:	Israel Chaves Jiménez

Esta votación se hizo en forma secreta.

ARTICULO SEGUNDO:

El señor Juan Alfredo González Alpízar Secretario de la Jefatura Política de Alfaro Ruiz, procedió a la juramentación de la Junta Administrativa del Colegio de Zarcero.

El acto se dió por terminado a las 8:45 p. m.



ESCUELA OTILIO ULATE BLANCO,

INSTITUCION DONDE INICIO SUS LABORES EL COLEGIO

RECONOCIMIETO

A DON ARNULFO CARMONA POR LA AYUDA BRINDADA PARA LOGRAR LA CONSTRUCCION DE NUESTRO COLEGIO

Comité Pro Colegio de Zarcero hondamente agradecido con diputado Carmona

El Secretario del Comité pro Colegio de Zarcero, don Armando Gonzalez Murillo, remitió al representante legislativo don Arnulfo Carmona Benavides una carta en los siguientes términos:

A nombre del Comité pro Colegio de Zarcero le expreso el agradecimiento sincero por su valiosa gestión legislativa tendiente a incorporar en el Proyecto de Bonos Escolares la construcción del Colegio de Zarcero.

Al felicitarlo le auguro el apoyo unánime de todos sus apreciables compañeros de asamblea que en una u otra forma han manifestado su simpatía hacia la creación de este colegio, lo que han demostrado a traves de sus votos que han hecho posible que nuestro Proyecto se haya convertido en Ley de la República.

Todo esto unido a actitudes dignas de aplauso y reconocimiento como la suya, hacen bella realidad en un futuro muy cercano el funcionamiento de este plantel

RECONOCIMIENTO



Doña Franca Aguilera de Morales, dirigió en forma ejemplar la Asociación de Padres de Familia y Profesores de nuestro Colegio, durante varios años. Fueron muchos los beneficios que los alumnos recibieron a través de sus esfuerzos.

PARTE DEL PRIMER GRUPO DE PROFESORES DEL COLEGIO DE ZARCERO 1969



Prof. Luis Alb. Vásquez Alfaro — Inglés
Prof. Clarisa Castro Chacón —Vida en Familia
Srta. Flor Alicia Muñoz Araya — Conserje
Prof. Jesús Umanzor Aranda — Director
Prof. Víctor Ml. Paniagua Conejo — Secretario
Prof. Jilma Rojas Zamora — Ciencias
Prof. Isabel Signini Sabat — Orientación
Prof. Clemente Aguilar Soto — Estudios Sociales

PROFESORES QUE FALTAN EN LA FOTO

Prof. Armando Castro Murillo — Español
Prof. Yanie Vargas Miranda — Matemática
Prof. María Cecilia González M. — Música
Prof. Gerardo Rodríguez — Artes Plásticas
Prof. Aquiles Cordero — Artes Industriales
Prof. Cristina Matamoros — Francés
Prof. Miguel Angel Hernández — Educación Física

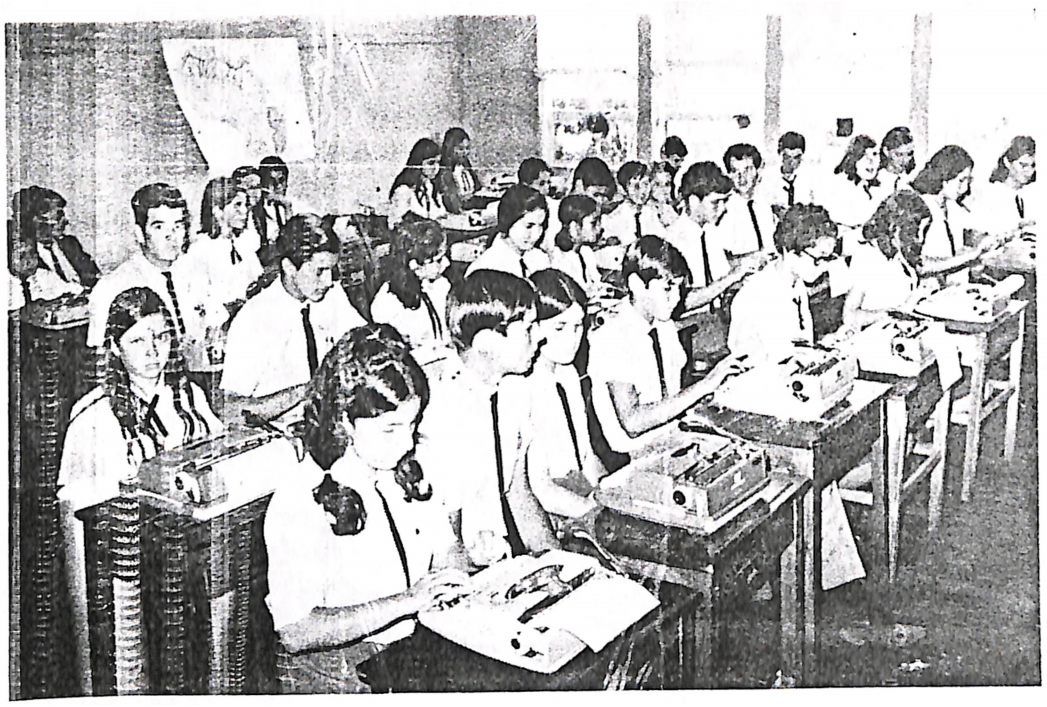

PRIMER CURSO DEL CLUB DE MECANOGRAFIA

DIRIGIDO POR EL PROF. ARMANDO CASTRO

1969, Edificio Escuela Otilio Ulate Blanco

INAUGURACION DEL INSTITUTO DE ALFARO RUIZ

Octubre 1972



Discurso de Inauguración del Colegio, a cargo del Presidente de la República, Don José Figueres F.



Grupo de alumnas bastoneras con motivo del desfile de inauguración del Colegio.



Grupo de ejercicios rítmicos con motivo de la inauguración, octubre 1972.

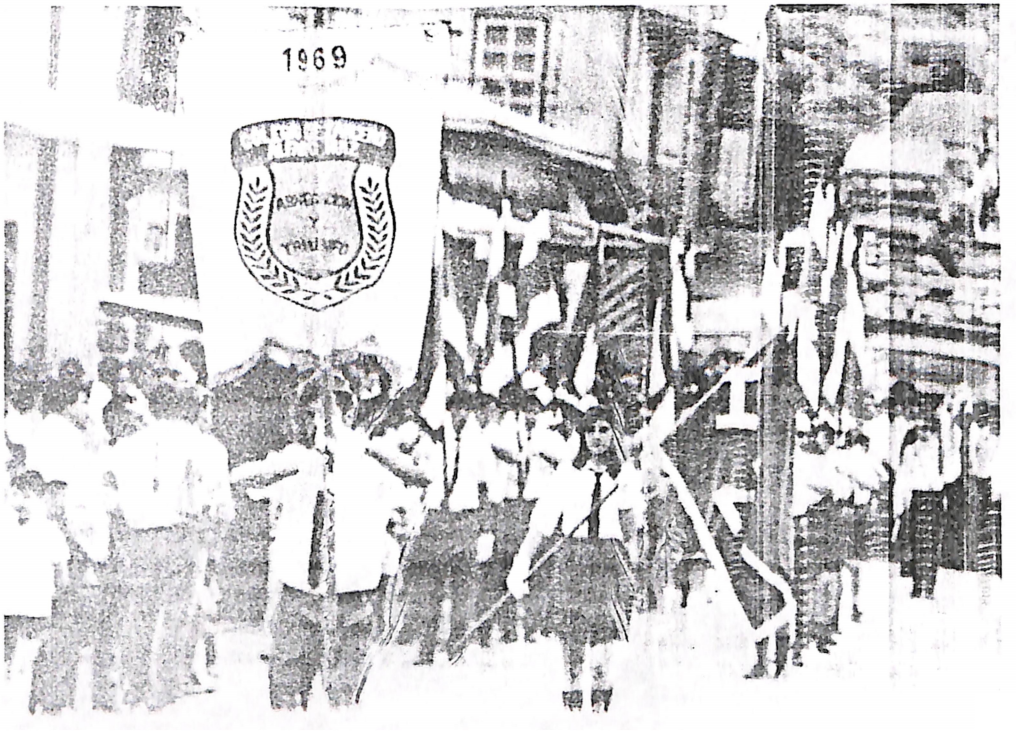

Desfile inauguración:
nuestro estandarte y un grupo de abanderados.

INAUGURACION DEL GIMNASIO DE ALFARO RUIZ.

24 de Octubre de 1977.



IZA DE LA BANDERA DE PARTE DEL PRESIDENTE DE LA REPUBLICA LIC. DANIEL ODUBER QUIROS, con motivo de los actos de inauguración del gimnasio, hacia la derecha se encuentra Prof. Rafael Angel Pérez, y hacia la izquierda Srta. María del Milagro París.

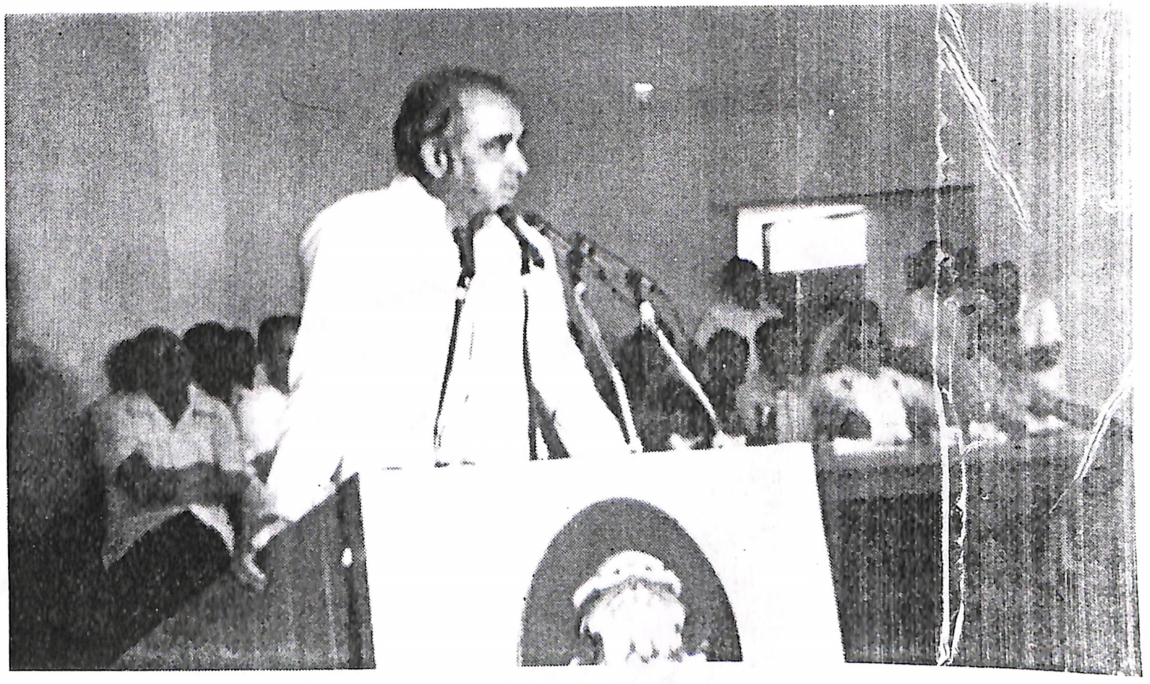

Discurso de inauguración de nuestro gimnasio a cargo del Presidente de la República Lic. Daniel Oduber Quirós, Octubre 1977.



PRIMERA SELECCION DE FUTBOL

Primera Selección de Futbooll Instituto de Alfaro Ruiz, 1972, Director Técnico de la Selección, Prof. Carlos Luis Ordoñez.



PRIMERA ESTUDIANTINA

del Instituto de Alfaro Ruiz, dirigida por el Prof. Luis Fernando González Murillo, 1974.



SELECCION DE BALON CESTO 1977

CATEGORIA B MASCULINO
CAMPEONES DE LA DIRECCION REGIONAL DE SAN RAMON Y 6º LUGAR A NIVEL NACIONAL 1977

Dirigida por el Prof. Carlos Luis López

Alumnos integrantes:

Alvaro Acuña – manager
Gustavo Alvarado
Ricardo Murillo
José Jaime Argüello
Marcos I. Solís
Leonardo Blanco
Fernando Rojas
Marco A. Morales
Víctor Julio Cordero
Eric A. Castro
Víctor Rodríguez



ALUMNOS DISTINGUIDOS DEL COLEGIO

1975: Srta. Bernardita Salas Blanco, una de las cinco mejores estudiantes del país.

Señorita Bernardita Salas Blanco, una de las cinco mejores estudiantes de Costa Rica. - (Montenegro).

Zarcero tiene a una de las mejores estudiantes del país

Bosco Valverde C.

La señorita Bernardita Salas Blanco, alumna de quinto año del liceo de Zarcero de Alfaro Ruiz, fue escogida como una de las cinco mejores estudiantes del país y premiada con una beca para viajar a España, donde realizará estudios durante un año.

El premio fue otorgado por el Instituto de Cultura Hispánica y la señorita Salas Blanco viajará a la Madre Patria en el curso de las próximas semanas.

Los zarcereños hablan de ella con orgullo y ayer la presentaron al Presidente de la República, don Daniel Oduber, quien estuvo de visita en el cantón de Alfaro Ruiz.

"Lo único que tengo que decir, es una recomendación para todos los alumnos de mi querido colegio: estudien mucho para que el día de mañana puedan hacer algo positivo por nuestro querido Cantón".

Prometió dejar muy en alto el nombre de su pueblo y del país en general y dijo que procurará sacar el mayor provecho de los estudios superiores que realice en España, para venir a poner sus conocimientos al servicio de la patria.

De Zarcero:

NUMERO 1 DE ADMISION EN LA "U"

El joven no se da por enterado, pero lo cierto es que ha logrado por primera vez en la historia del país, que el promedio de admisión más alto en la Universidad de Costa Rica, haya sido alcanzado por un estudiante que procede de un colegio rural oficial: el Instituto de Alfaro Ruiz.

Y aunque sí lo intuye, no parece darle importancia al hecho, nosotros sí se la damos, porque ha sido ese joven, humilde y de apariencia sencilla, de posición económica más bien estrecha -como señala él mismo-, quien ha demostrado a todos los muchachos que desean seguir estudios superiores, lo que pueden lograr el esfuerzo y la dedicación.

Pasa a la pág. 3



Luis Paulino Vargas Solís, quien dio al Instituto de Alfaro Ruiz la satisfacción de contar entre sus egresados de 1975, al estudiante que obtuvo el promedio de admisión más alto en la Universidad de Costa Rica. (Róger Córdoba)

1976:

Sr. Luis Paulino Vargas Solís,
Primer lugar examen admisión de la Universidad de Costa Rica.



PAGO DE LA COMPRA DE LA FINCA DE NUESTRO COLEGIO
ABRIL 1977

De parte del Vice-Ministro Técnico del Ministerio de Educación Pública don Ovidio Soto entrega un cheque con la suma de ₡500.000, con el cual queda comprada la finca. Se lo entrega a don Mariano Argüello anterior dueño. Observan el acto los integrantes de la Junta Administrativa: Hildebrando Solís, Gerardo Acuña, Israel Chaves y el Prof. Oldemar González.

SIEMBRA DE ARBOLES EN LOS JARDINES DE NUESTRO COLEGIO – ABRIL 1977

Conserje: Abel Quirós

Director: Armando Castro

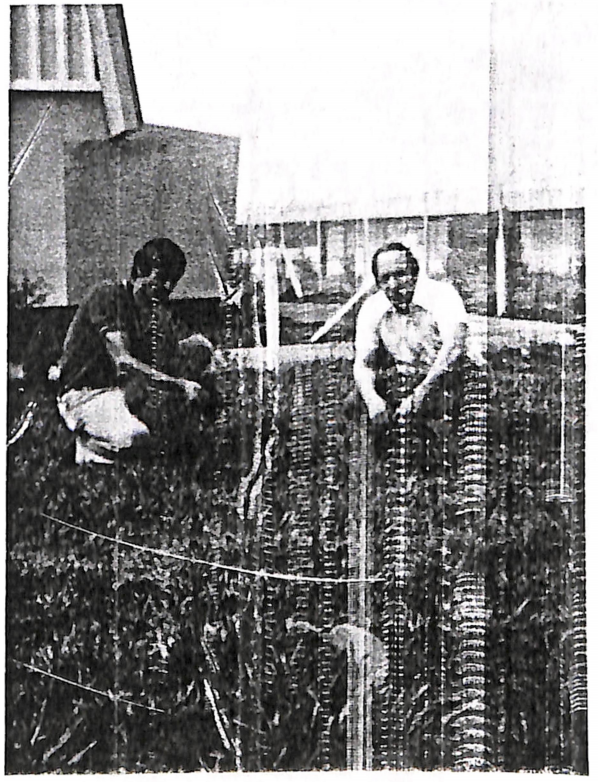

ACTO DE CLAUSURA
INSTITUTO DE ALFARO RUIZ 1978

DICIEMBRE 1978



Director: Armando Castro Murillo entrega el diploma a la alumna María del Milagro Morera González.

PERSONAL

DEL INSTITUTO DE ALFARO RUIZ

Armando Castro Murillo — Director
Mylena Bolaños B. — Asist. Centro Educativo
Lisette Quesada — Orientadora
Margarita Solís — Asist. Orientación
Flory Berta Solís — (Ausente)
Ma. Angela González — Bibliotecaria
Jesús B. Salas — Oficinista (ausente)
Yolanda Campos

ESPAÑOL: Oldemar González
Lorena Rodríguez
Nydia Fernández (ausente)

ESTUDIOS SOCIALES: Manuel Angel González
Nydia Herrera
Walter Méndez
Bernardita Solís

MATEMATICA: Yanie Vargas
Juberto Green
Ricardo Alfaro

CIENCIAS: Eduardo Araya
Elvis Villalobos (ausente)
Rosa Mora
Mayela Murillo

INGLES: Armando Alfaro
Rogelio Herrera

FRANCES: Rosa María Vindas
Kristina Badilla
(ausentes)



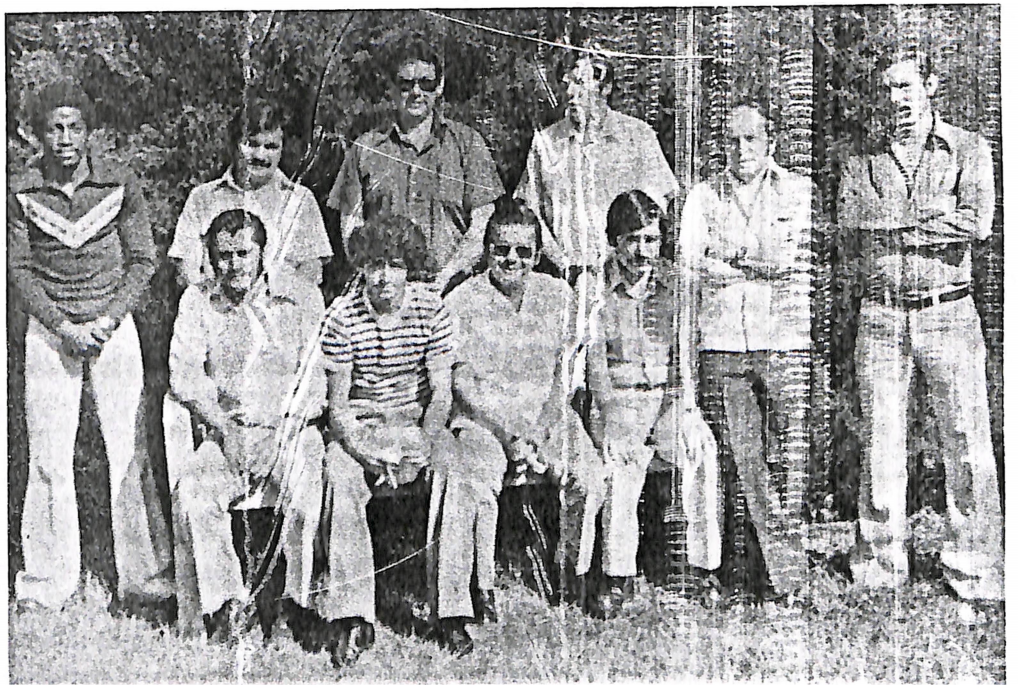

ARTES PLASTICAS:	Eda Vargas
ARTES INDUSTRIALES:	Juan R. Morales (ausente)
VIDA FAMILIA:	Margarita Zamora
RELIGION:	Florita Rodríguez Blas Herrera Rodrigo Rojas (ausentes)
MUSICA:	Yeni González
TECNOLOGIA:	Elvia Sánchez Ligia Acuña (ausente) Flory B. Jiménez Anabelle Morera (ausente)
EDUCACION FISICA:	Carlos López (ausente) Olger Ortíz
FILOSOFIA:	Agustín Alfaro
SICOLOGIA:	Ricardo Alfaro (ausente)



DEPARTAMENTO DE ORIENTACION

INSTITUTO ALFARO RUIZ



Prof. Lisette Quesada — Orientadora
Prof. Margarita Solís — Asist. Orientación

SECRETARIA INSTITUTO ALFARO RUIZ

Prof. Mylena Bolaños Blanco — Asist. Centro Educativo



BIBLIOTECA INSTITUTO DE ALFARO RUIZ

Prof. Flory Berta Solís B. — Asist. Bibliotecología

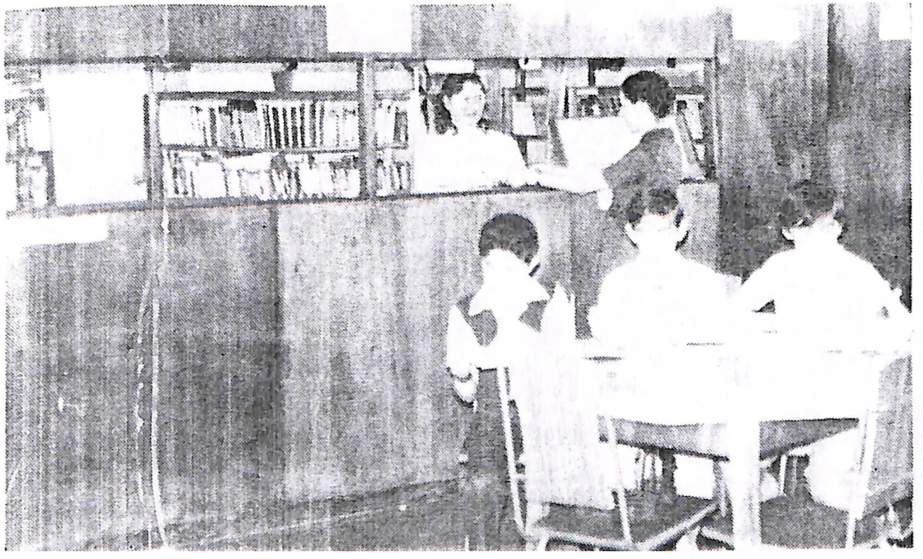

TALLER DE ARTES INDUSTRIALES

PROYECTO MOPT – BIRF 1979

Prof. Juan Rafael Morales Rojas

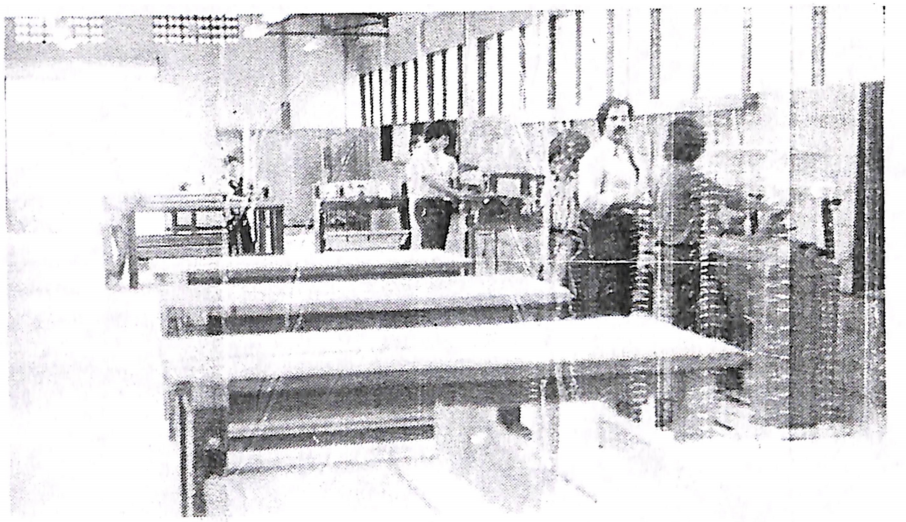



CONSERJES INSTITUTO DE ALFARO RUIZ

Srtas.: Edelmira Quirós Flor Alicia Muñoz
Cecilia Vásquez Abel Quirós (ausente)

GUARDA INSTITUTO DE ALFARO RUIZ

AULA DE VIDA EN FAMILIA

– PROYECTO MOPT – BIRF



Sr. Faustino Rojas Alvarado, 8 años de servicio.

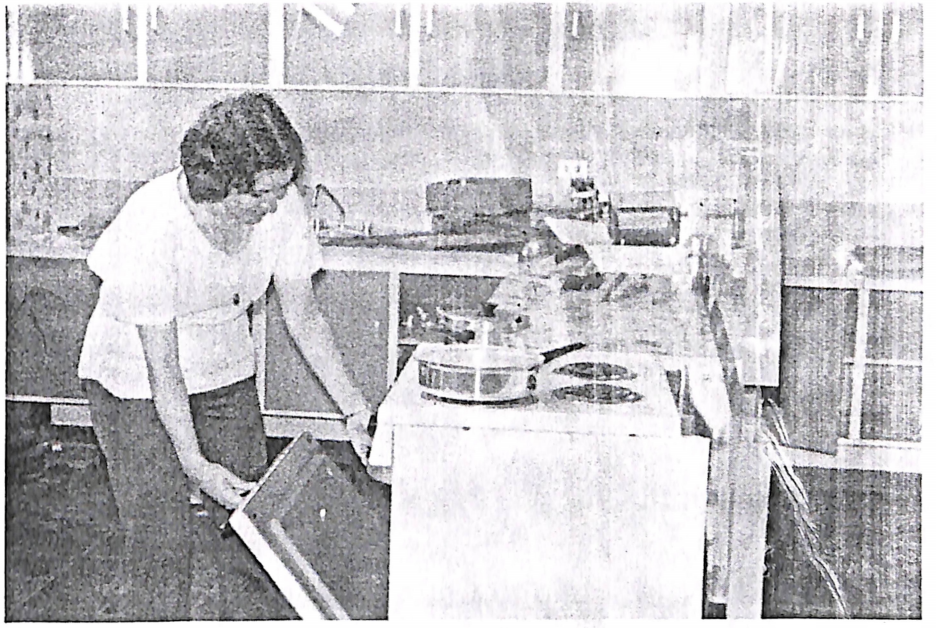

TECNOLOGIA DE REPOSTERIA: Prof. Flory Berta Jiménez

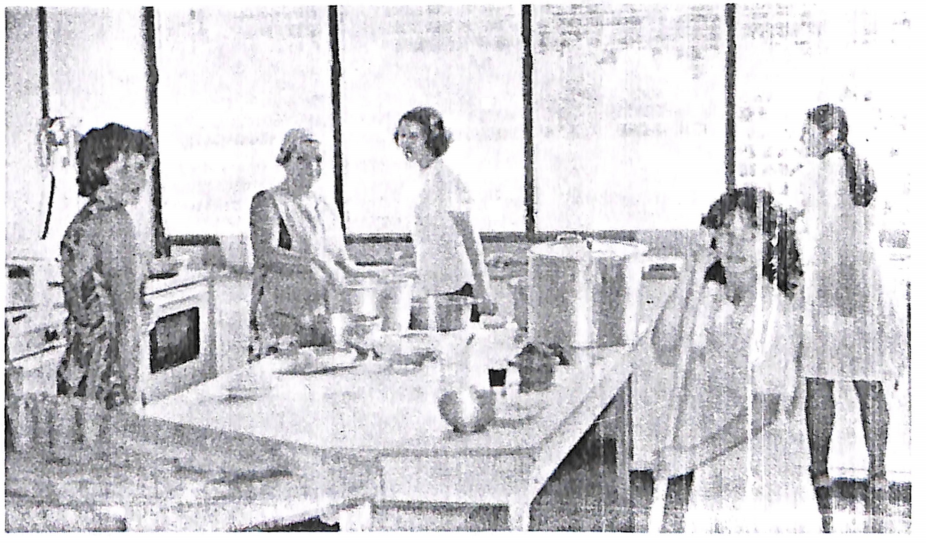

SERVICIO DE COMEDOR

INSTITUTO DE ALFARO RUIZ

Sra. Flory Jiménez
Sra. Rosa Salazar

LABORATORIO DE CIENCIAS

INSTITUTO DE ALFARO RUIZ PROYECTO MOP – BIRF

Prof. Eduardo Araya

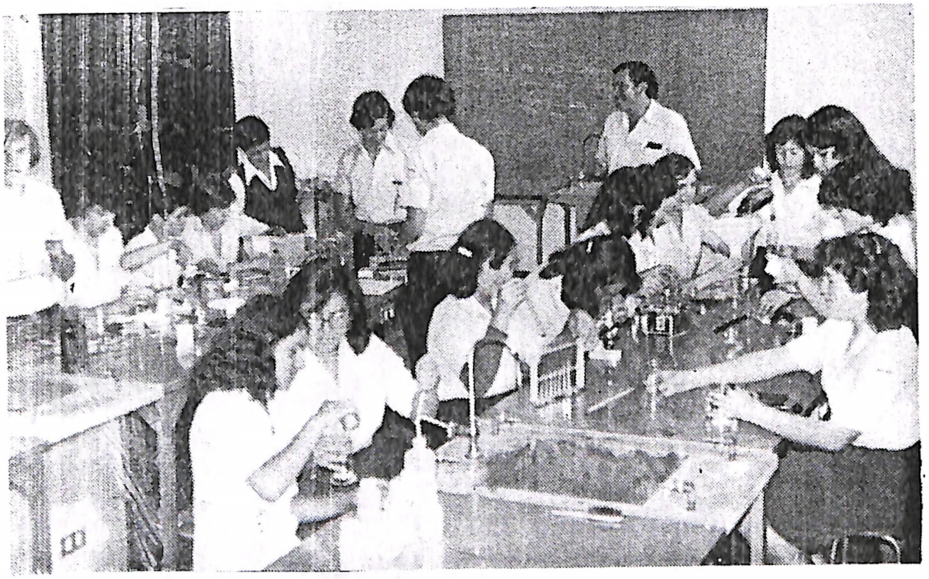

GOBIERNO ESTUDIANTIL

1979

Prof. Asesor:	Ricardo Alfaro	Sonia Vindas
Presidente:	Edgar Alpízar	Carlos Blanco
	Sonia Valenciano	Damaris Blanco





ESTUDIANTINA 1979

Prof. Yeni González Murillo

Xinia Valverde
Ma. Eugenia Rojas
Ronald Madriz
Juan Agustín López
Eloy Castro
Laura Chaves
Elizabeth Jiménez
Rita Rojas
Carmen Morales
Ma. Amalia Bolaños
Marlen Valenciano
Magdalena Blanco

Maribel Rojas
Adita Rojas
Lorena Rodríguez
Mariela Acuña
Heiner Alvarado
Ana I. Camacho
Zunia Alfaro
Floralia Alvarado
Zaida Villalobos
Nuria Valenciano
Elisie Lilliana Rojas

Ma. Auxiliadora Carrillo
Ileana Quirós
Dixie Alfaro
Ileana Vindas
Gilbert Rojas
Ileana Piedra
Carlos L. Castro
Sonia Vindas
Pablo Mora
Yaneth Quirós
Geovana Meza

105437

CTO
373.128.6
T-59d

BANDA INSTITUTO DE ALFARO RUIZ



INTEGRANTES:

José Ernesto Rodríguez
Geovana Meza
Freddy Gamboa
Marlen Valenciano
Alejandro Vindas
Pedro Rodríguez
Huberth Hernán Bolaños
Ronald González
Francisco Javier Vargas
Johnny Rodríguez B.
Mario Enrique Salas
Ml. Angel Cubillo
Ana Victoria Solís
Xinia Valverde
Luis Fdo. Rodríguez
Ana Lorena Rodríguez
Rosa Marlene Gamboa
Ligia Rodríguez
Marisol Rodríguez
Javier Chacón
Gustavo Rodríguez
José Fco. González
Bernal Rodríguez
Edgar Fco. Carrillo
Carmen Morales

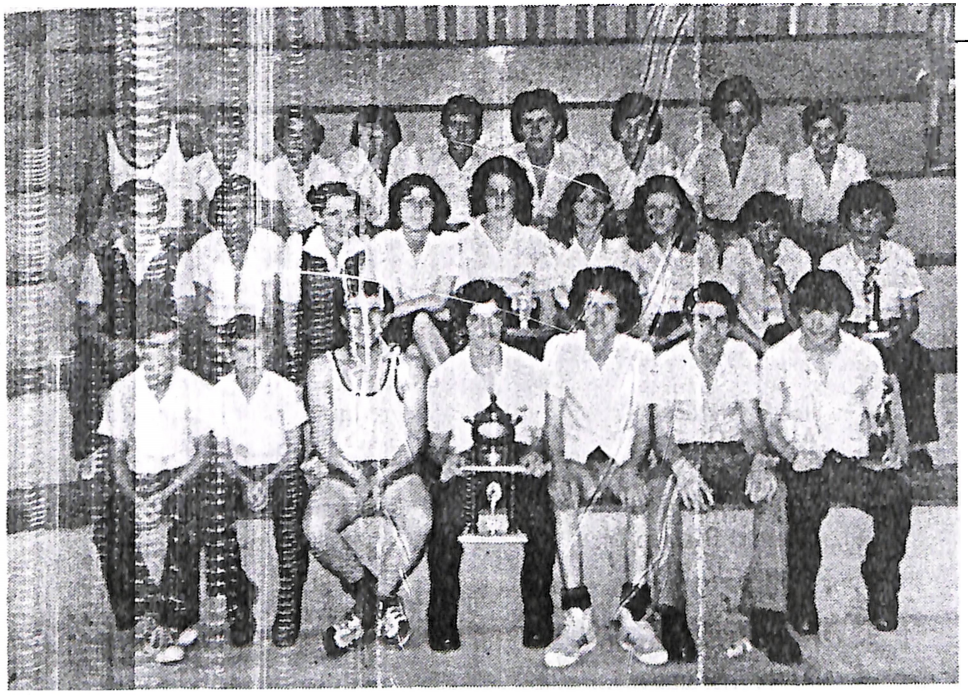

CLUB DE ATLETISMO

Dennis Delgado
Luis Diego Rojas
Edgar Alpízar
Gustavo Barquero
Luis Fernando Rodríguez
Carlos Luis Castro
Rolando Aguilar
Jaime Salazar
Javier Chacón
Daniel Valenciano
Hécto Soto
Virginia López
Víctor Ml. Valverde
Lilliana Villalobos
Marta Ma. Salas
Luz Mery López
Rosario López
Gustavo Rodríguez
Jorge Luis [illegible]
Víctor [illegible]
José J. Rodríguez
Ronald [illegible]
Adrián [illegible]
Eric A. Castro

ALUMNOS DISTINGUIDOS

EN ATLETISMO



1978: Eric Armando Castro Villalobos. Campeón Nacional Campo Traviesa, Categoría B.

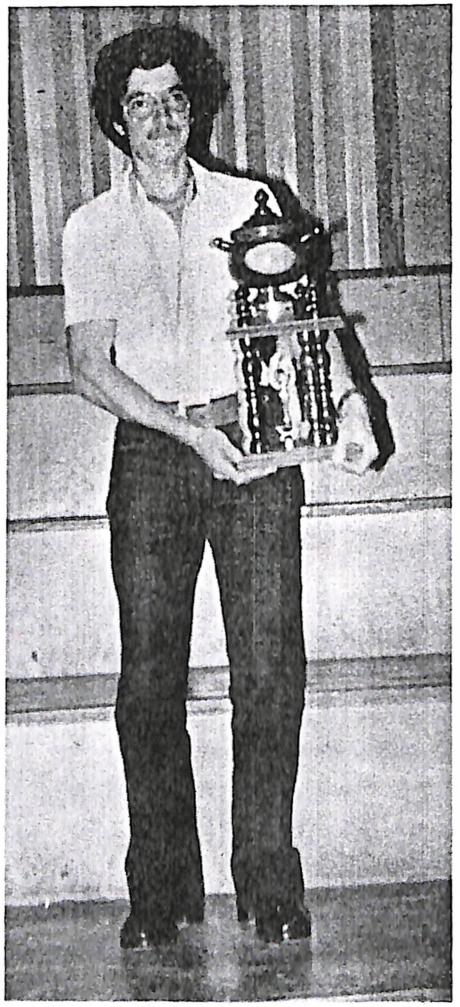

1979: José Jaime Rodríguez, Campeón Nacional Campo Traviesa, Categoría A.

SELECCION BALON CESTO

CATEGORIA A 1979

Dirigida por el Prof. Carlos L. Lopez



ALUMNOS:

Carlos Fco. Morales
Ronald Blanco M.
Leonardo Blanco
José Fdo. Rojas
Gustavo Alvarado
Alvaro Acuña
Ricardo Murillo
José Jaime Argüello
Oscar Montero
Ronald Blanco V.
Víctor Edo. Rodríguez
Alejandro Vindas

SELECION DE FUTBOLL

Dirigido por el Prof. José Ml. Castro

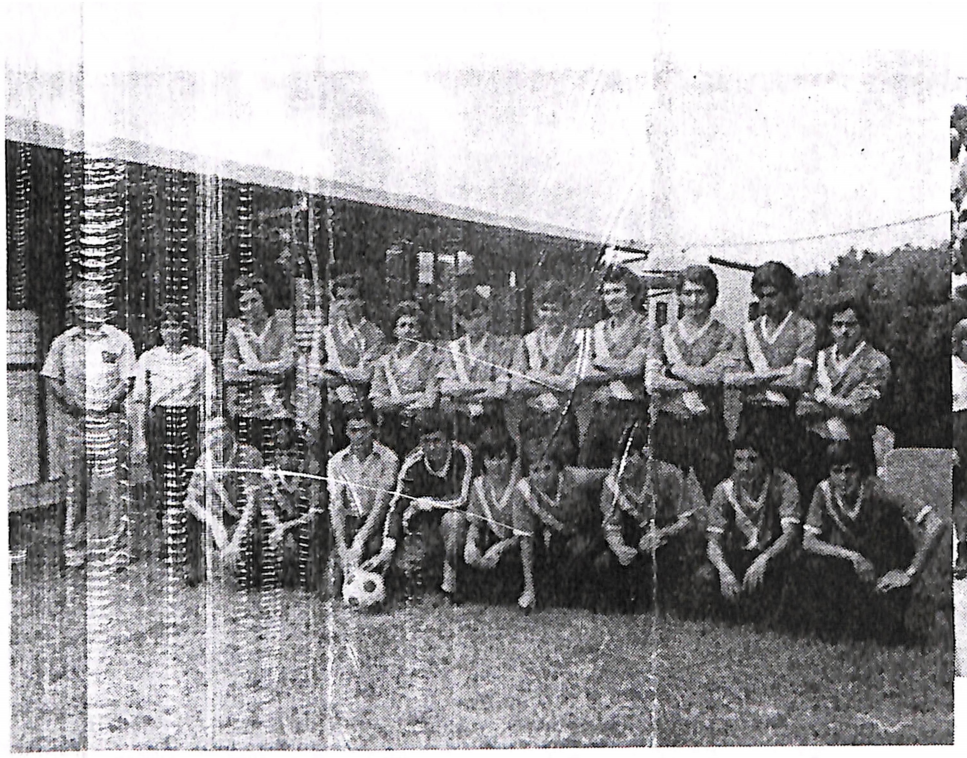

EQUIPO:

Dixie Alfaro – Madrina
Rafael Fdo. Durán
Rodolfo Solano
Edgar Alpízar
Jorge Arturo García
Ronald Rodríguez
Luis Ml. Corrales
Francisco Salazar
Alejandro Salas
Daniel Valenciano

Melvin Rojas
Leonel Soto
José Ml. Quirós
Freddy Quirós
Jorge Luis Miranda
Gustavo Barquero
Eric Armando Castro
Héctor Soto
Marvin Durán

GRUPO DE BASTONERAS 1979

Dirigido por la alumna: Isabel Alfaro Blanco



Yamilet Quirós
Sonia Vásquez
Zaida Villalobos
Nidia Porras
Ileana Piedra
Olga Marta Murillo
Elizabeth Jiménez
Rocío Jiménez

Flor Ma. Villalobos
Patricia Rodríguez
Maritza Rodríguez
Ilse Ma. Blanco
Lilliana Villalobos
Lucía Vargas
Sady Flores

JUNTA ADMINISTRATIVA 1978

ASOCIACION PADRES DE FAMILIA

1979





Gerardo Acuña	Secretario
Luis Quirós Quirós	Vocal
Hildebrando Solís Blanco	Presidente
Joaquín Valenciano Blanco	Vocal
Rodolfo Alvarado Arias	Tesorero
Israel Chaves Jiménez	Vocal (ausente)

Prof. Ricardo Alfaro
Don Francisco López
Doña Trina Rodríguez
Juan José Villalobos
Joaqúín González (ausente)
Sergio Blanco (ausente)
Prof. Jesús Salas (ausente)

FINCA DEL INSTITUTO DE ALFARO RUIZ

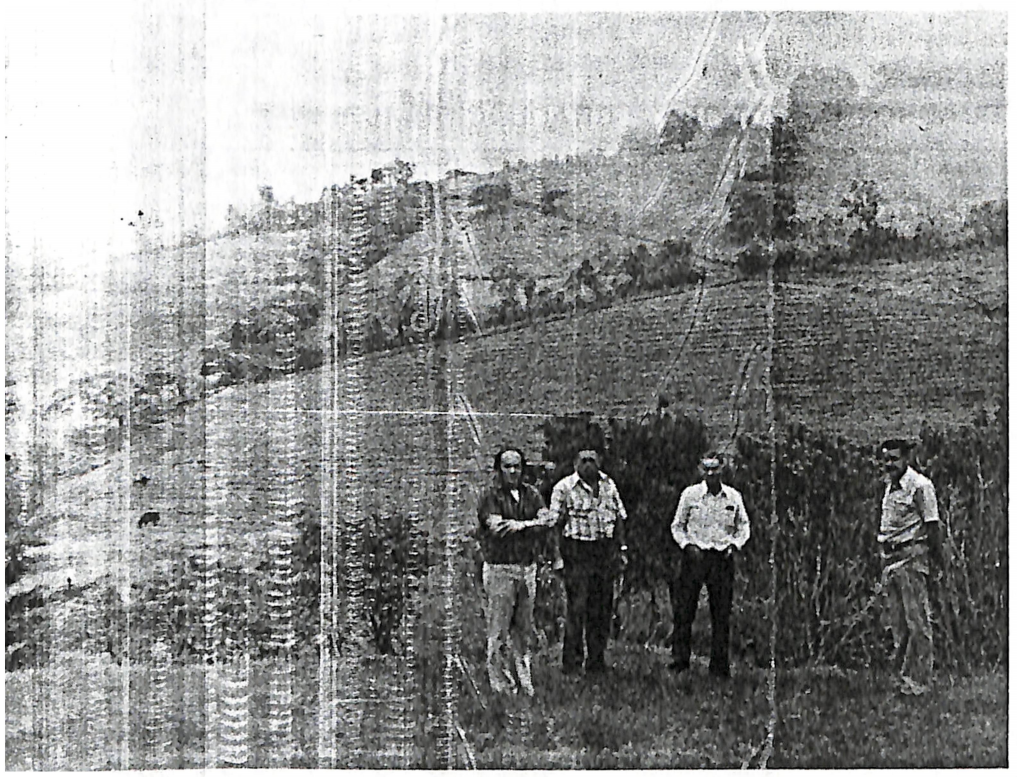

Prof. Armando Castro — Director
Sr. Luis Quirós, Hildebrando Solís y Joaquín Valenciano; miembros de la Junta Administrativa.

TRANSPORTE



SEÑORES QUE TRANSPORTAN ESTUDIANTES A LOS DISTRITOS DEL CANTON 1979

Transporte de Santa Rosa: Evelio Rojas (ausente)
Zapote, Lajas, Laguna, Tapesco, Zarcero—Sr. Víctor Alfaro

Barranca, San Luis — Oliverio Rodríguez
Pueblo Nuevo, Llano Bonito — Claudio Blanco

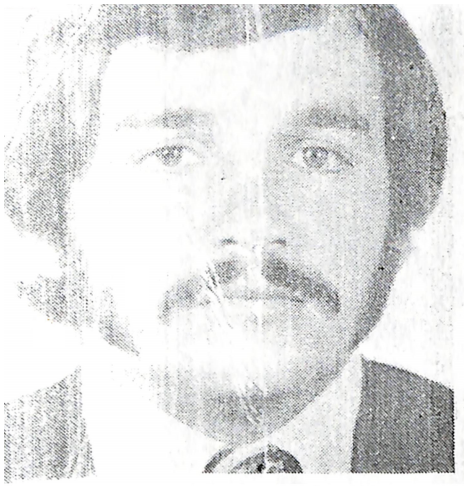

PROF. GUIA: Armando Alfaro

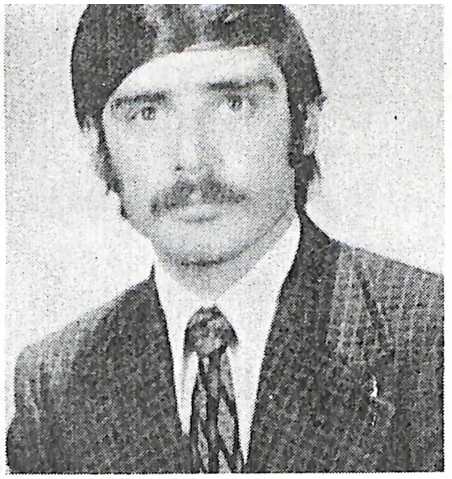

DEDICADO: Oldemar González







Isabel González
Felipe Villalobos
Paulino Vargas

CUADROS DE HONOR GRADUACION 1975

GRADUACION 1975 SECCION 11-2







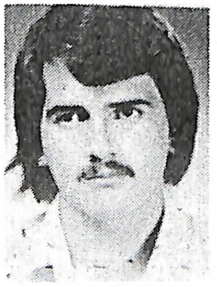





































Lilliana Miranda
Edwin Rodríguez
Edgardo Morales
Delfín González
Grace Rodríguez
Lucía Villalobos
Hannya Carvajal
Luis A. Alvarado
Edgar González
Sonia Argüello
Juan Antonio Solís
Eladio Villalobos
Cecilia Campos
Walter Vargas
Roberto Cubillo
Víctor Barquero
Sonia Durán
Vilma Solano
Marielos Vargas
Jaime Solís
Pedro Argüello
Javier Alfaro

GRADUACION 1975 SECCION 11-1

Verfalia López
Olivier González
Fabio Jiménez
Evadina Corrales
Cecilia Vargas
Alberto Rodríguez
Adilia Chacón
Rodolfo Rodríguez
Laura Alfaro
Ovidio González
Félix Araya
Guiselle Acuña

Edgar Rodríguez
Olga L. Rodríguez
Jorge Pérez
Elvia Sánchez
Marta Salas
Rafael E. Vargas
Jacinto Rodríguez
Ma. Odilia Jiménez
Margoth Araya
Alberto Villalobos
Rosa Elena Quesada
Leticia Villalobos

(Sin fotos)

Félix A. Rojas
Bernardita Jiménez
Daniel Alvarado
Rigoberto Vargas
Enrique Blanco
Jorge Arturo Salas





PROF. DEDICADO: Mylena Bolaños PROF. GUIA: Nydia Herrera





PROF. GUIA Y PROF. DEDICADO:
Sandra Coto M.

PRIMEROS BACHILLERES
GRADUACION 1972

Miguel Salazar
Olga Ester Camacho
Gilda Villalobos
Adrián Vargas
Sully Ocampo
Bolívar Villalobos
Marcos Araya
Juanita Araya
Roberto Gamboa
Enrique Acuña
Isabel Rojas

Ma. de Los Angeles Solís
Elizaberth Pérez
Fausto Villalobos
Guiselle González
Lisbeth Rojas
Ivonne Morales
Flory Berta Solís
Danilo Argüello
Sady Salazar
Lidy Salazar

BACHILLERES DE HONOR
CIENCIAS 1972



Gillio Francesa



Ma. Ibel Rojas

Falta Foto:
Carlos Cubillo

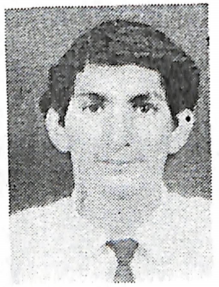





















GRADUACION 1972 – CIENCIAS

PRIMERA GRADUACION

Henry Morales
Mario Chaves
Róger Rodríguez
Marina González
Raquel González
Mario González
Gilda Ocampo
Nuria Rodríguez
Gerardo Rojas
Eduardo Araya

Marta Marín
Eda Vargas
Ronald Solís
Marco A. Chaves
Ma. Soledad Vargas
Enrique Acuña
Fabio Villalobos
Alvaro Araya
Analive Rodríguez



PROF. GUIA Y DEDICADO:
Lindberg Canales,




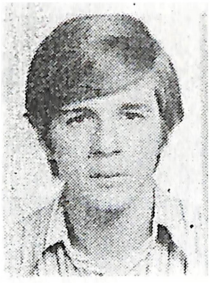




DEDICADO: Yanie Vargas



PROF. GUIA: Marco A. Montero






BACHILLERES DE HONOR 1973

EN CIENCIAS

Juan Diego González
José Mario Vargas
Rodolfo Argüello
Jhonny Baldí

EN LETRAS

Mélida Villalobos
Vilma Rojas
Aura Rodríguez
Grace Villalobos

GRUPO DE CIENCIAS 1973

Elesban Rojas
Gilberto González
Mario Rodríguez
Joaquín Murillo
Angel Solís
Hannya Villalobos
Marina González
Nuria Rojas
Yolanda Rodríguez
Félix Marín
Julio Vargas
Marta Rojas
Margarita Corella
Ma. E. Barquero
Edgardo Morales
Edwin Rodríguez


















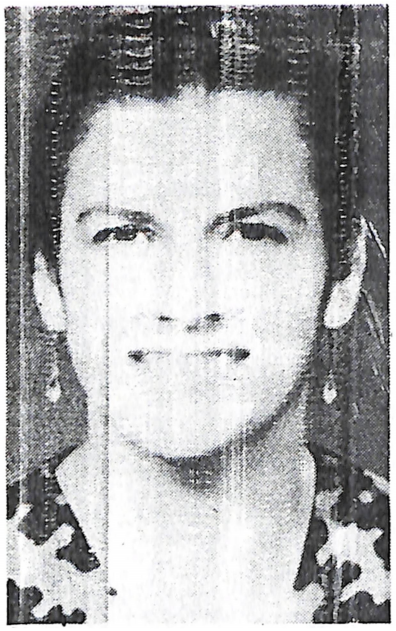

PROF. GUIA Y DEDICADO:
Ana Isabel Casas

Hilda Vargas
Víctor Luis Muñoz
Marvin Alvarado
Lupita Jiménez
Leticia Rodríguez
Carmen Arce
Deyanira Rojas
Miguel Valenciano
Carlos González
Enrique Acuña
Iria Muñoz
Emilce Rojas
Elena Valenciano

Claudio Araya
Alba Barquero
Elizabeth Solís
Jorge Rodríguez
Ma. Elena Villalobos
Javier Argüello
Ma. Ester Araya
Ana María Rodríguez
Pablo Solís
Angel Rojas
Danilo Castro
Joaquín Jiménez
Grace Moya




























GRADUACION 1973 SECCION 11-2

Sin Fotos

Misael Solís
Vera Leonor Alfaro
Miriam González
María Luz Cubillo
Ana María Villalobos
Ramón Gerardo Rocha
Hernán Morales



Bernardita Solís
Sara Rojas
Julia Blanco
Danilo Rojas
Ligia Acuña
Elisa Barboza
Leticia Acuña
Vilma Aguilar
Emilia Solís
Dunia Rojas
Gloria Pérez
Irene Bolaños

Ma. Ester Blanco
Hernán Rodríguez
Lucrecia Corrales
Carlos Solano
Danilo Quirós
Ma. Elena Blanco
Juan José Barrantes
Luisa Rodríguez
Ligia Jiménez
Xinia Rodríguez
Mayela Brenes
Eida Jiménez
Francisca Salazar

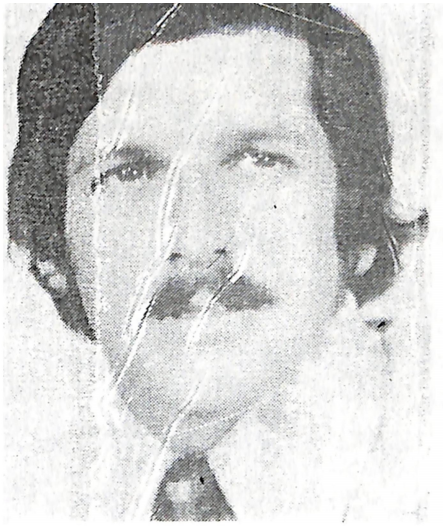

PROF. GUIA: Luis Fernando González



PROF. DEDICADO: Clemente Aguilar





GRADUACION 1974

CUADROS DE HONOR

Giannina Francesa
Bernardita Rodríguez
Hugo Cruz
Bernardita Salas
Mayela Valenciano
Maridilia Rodríguez

GRADUACION 1974

Virginia Argüello
Luz. H. Rodríguez
Vera V. Carvajal
Ma. Amalia Vargas
Josefa Argüello
Félix Hernández
Ovidio González
Ma. de los Angeles Sibaja
Juan Luis Vargas
Virginia Salazar
Arnoldo Vargas
Dora Emilia Durán
Lucila Chaves
Elida Gamboa
Emilia Salazar
Rosita Camacho

Pasa a pág 38

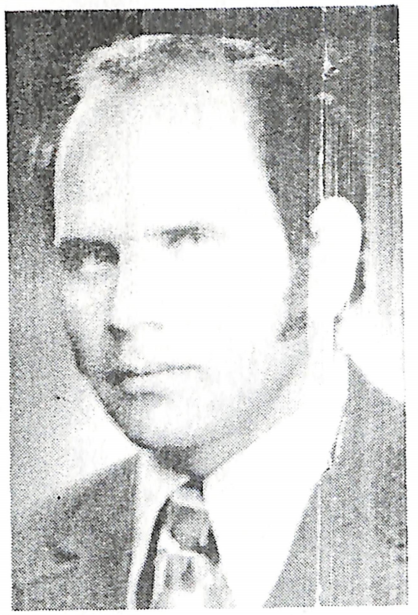

PROF. GUIA: Marco A. Montero

PROF. DEDICADO: Manuel A. González





Viene de Pág. 37

Margoth Brenes
Francisco Blanco
Rosa Ma. Alvarado
Luz Dora Durán
Eduardo Vargas
Rogelio Soto

Floribeth Blanco
Enid Chacón
Segundo Castro
Olga Rodríguez
Grace Bolaños
Marjorie Alvarado
Herlinda Rojas
Maritza Arce
Carlos Araya
Adita Rodríguez
Johnny Vargas

Rolando Vargas
Juan Diego Cubillo
José Alberto Argüello
Lucrecia Vargas
Emérita Montoya
Freddy Salazar
Rodolfo González
Adicsa Arce
Lidilia Corella
Sonia Villalobos



PROF. GUIA: Ana Isabel Murillo





PROF. DEDICADO: Manuel A. González











GRADUACION 1974

Sin fotos

Abelardo Barquero
Arnoldo Ramírez
Edgar Soto
Rodolfo Soto
Yadira Morales
Sandra Rodríguez
Alice Villalobos
Juan Alberto Morales
Joaquín Rodríguez
Isidro Solís
Odilie Blanco





MEJORES PROMEDIOS

1979 11º año

Salomé Blanco R.
Lilliana Villalobos
Carmen Morales

Mayda Chacón
Miguel González
Ligia Rodríguez
Leidy Rodríguez
Marcos I. Solís

Isabel Alfaro
Mariano Solís
Geovanna Meza
Casilda Rodríguez
Maritza Rodríguez
Marlene Valenciano

Agueda Morara
Lisandra Rodríguez
Carmen J. Castro
Flor Blanco
Ileana Piedra
Ma. Isabel Salas

Rodolfo Jiménez
Franklin Rojas
Xinia Valverde
Flor Hidalgo
Rolando Aguilar
Jeannette Quirós

SECCION 11-2 1979









Faltan fotos

Adilia Rojas
Angelina Villalobos
Oscar Montero



















GRADUACION 1979 11-1

Eva Adilia Aguilar
Roxana Rojas
Luz Marina Argüello
Sofía Rodríguez
Ana I. Villalobos
Nidia Porras
Ronald Blanco
Juan Luis Salas
Sonia Valenciano
Víctor Rodríguez
Teresita Valenciano
Rosibelle Castro
Andrés Salas

Bernal González
Vilma E. Umaña
Cecilia Valenciano
Lidia I. Arce
Leonel Soto
Elizabeth Jiménez
Jaime Salazar
Luz Milda Argüello
Juan C. Rojas
Marta I.Vargas
Daniel Blanco
Lastenia Campos
Maureen Solís

Falta Foto:
Jaime Argüello
Ricardo Murillo

PROF. DEDICADO: Jesús Salas

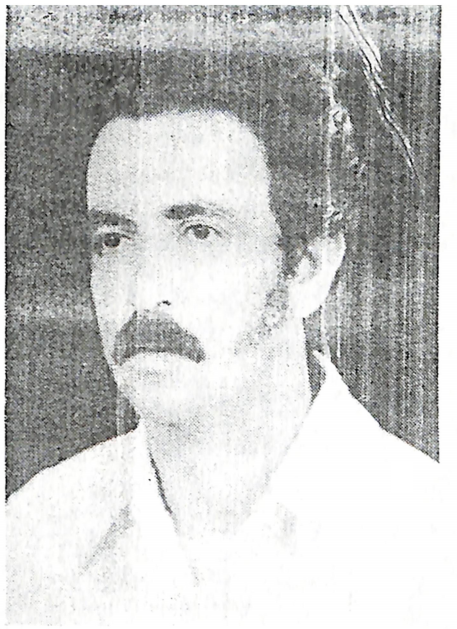





















































CUADRO DE HONOR 1976

11º años

Vera D. González
Víctor Julio Solís
Aurora Villalobos





11-2 1976

PROF. GUIA Y DEDICADO: Yanie Vargas

Angela González
Gilda Rodríguez
Ilse Bolaños
Ana D. Solís
Nuria Villalobos
Gerardo González

Isabel Blanco
Mayda Solís
Antonio Valenciano
Marta Rojas
Lidia Durán
Róger Vargas

Marta Valenciano
José A. Rojas
Elieth Alfaro
Amarilys Rodríguez
Jorge Eduardo González
Osman Rodríguez

Manuel Enrique Durán
Lupita Valenciano
Omar Rojas
Rafael Villalobos
Marielos Campos
Emilia González






















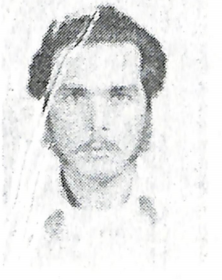





PROF. GUIA Y PROFESOR DEDICADO:

Yanie Vargas

Faltan Fotos

Luis E. Rodríguez
Ma. de los A. Vargas
Eugenia M. Solís
Juan Vicente González
Bolívar López
Claudio R. Rodríguez
Félix Gdo. Rojas
Lucrecia Aguilar
Evalyn Cubillo
Roxana Cubillo
Isabel Durán
Otilia Solís
Mayela Solís
José Luis Blanco
Carlos Ml. Vindas
Eneloy Alpízar

GRADUACION 1976

Freddy Montero
Rita Murillo
Wilbert Montero
Jeannette Rodríguez
F. Berta Rojas
Thais Vargas
Miriam Corella
Marta Vargas
David González
Cecilia Solano
Max Vargas
Marvin Valenciano
Oscar Castro
Damaris Morales
José L. Blanco
Carlos Zúñiga
Mayda Villalobos
Julieta Chaves
Flor A. Rodríguez
Sonia Blanco
Isolina Rojas
Flor Alicia Chaves





CUADROS DE HONOR **11º año** **1977**

Esmeralda Rojas
Antonio Rodríguez
Ana D. Morera
Dunnia Bolaños
Xinia Salazar






Mayda Solís
Marlen Murillo
Yineth Rodríguez
Yolanda Campos
Marta Barboza
Luis Paniagua
Anabelle Morera
Marvin Soto
Nidia Murillo
Rosa Castro
Ileana Rojas
Lidia Vargas
Juan Rafael González

Carlos Soto
Lucrecia Vargas
Juan J. Valenciano
Guillermo Morales
Johnny Barquero
Tattiana Chavarría
Armando Villalobos
Olga Rodríguez
Anita Salazar
Nuria Flores
Anne Lay
Marina Jiménez
James Lay

11-2 **1977**

PROF. GUIA: Flor Rojas Castro






















GRADUACION 1977








11–1 1977

Franklin Varela
Marielos Corrales
Beatriz Corrales
Elizabeth Corella
German Valenciano
Blança Villalobos

Lorena Huertas
Alexander Piedra
Gerardo Soto
Auxiliadora Solano
Evalyn Carvajal
Virginia Alvarado

Pasa



PROF. GUIA Y DEDICADO:

Marco Aurelio Montero














Viene

Gonzalo Rodríguez
Hildefonso Vargas
Roberto Alfaro
Adrián Ortiz
Miguel Soto
Jorge Araya
Lidieth Chacón
Flor Rojas
Rocío Rodríguez

Faltan Fotos

José Alberto Miranda
Ulises Alvarado
Alvaro Chavarría
Aldo Francesa
Jorge Danilo López
Carlos Vargas
Oldemar Vargas
Ronald Villalobos
Mildred Jiménez
Ileana Rodríguez
Xinia Salazar
Pablo Blanco
Edgar Cubillo
Alberto Rodríguez
Francisco Solís











GRADUACION 1978

11º AÑO

Isabel Mora
Felipe Solís
Marjorie Flores
Digna Barrantes
Isabel Alfaro
Isabel Acuña
Susane Jess

Maribel González
Gabriela Chavarría
Juan J. Rodríguez
Ayleem Mora
Luis F. Rodríguez
Marta Mora











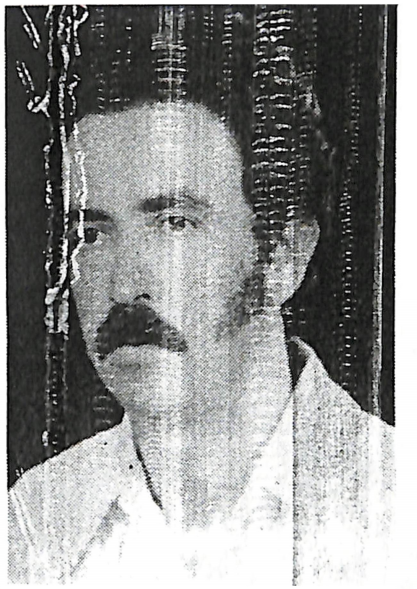

PROF. DEDICADO:
Jesús Salas






CUADROS DE HONOR 1978
11º año

Haydie Blanco
Leticia Mora
Adrián Rodríguez
Guillermo Rojas

Carmen Solís
Maricel Rojas
Ingemar Bolaños



Agustín Francesa
Yorleni Morales
Damaris Villalobos
Adilia Vega








GRADUACION 1978 — INSTITUTO DE ALFARO RUIZ
PROF. DEDICADO: Jesús Salas y Agustín Alfaro

11–3

Ana L. Corrales
Joaquín Barquero
Gilda Alvarado
Rosa Elena Araya
José L. Rodríguez
José L. Vargas

Flor Corella
Virginia Soto
Marielos Rodríguez
Milagro Morera
Margoth Villalobos
Alfredo Vargas
Rogelio Miranda
Francisco Rodríguez
Lilliana Barquero






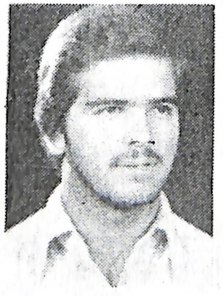





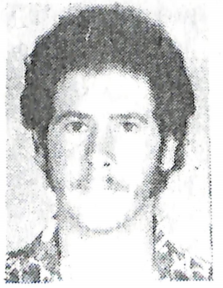




Ma. Elena Rojas
Sonia Rojas
Mirna Bolaños
Olga Rojas
Ligia Rojas
Flora Valenciano
Cristina Villalobos
Saray Vargas



ALUMNOS DE LA GRADUACION 1978 QUE NO APARECEN EN LAS FOTOS

José Luis Cordero
Bernardita Corrales
Lorenzo González
Nassira Rodríguez
Vera Patricia Rodríguez
Luzmilda Salazar
María Adilia Vega
Ricardo Villalobos
Nidia Villalobos
Juan Carlos Villalobos
Damaris Villalobos
José Luis Alvarado
Carolina Alvarado
Ronald Araya

José J. Blanco
Yamileth Carvajal
Adrián Castro
Isabel Castro
Carmen L. Castro
Luis Fdo. Córdoba
Agustín Francesa
Lucrecia González
Osman González
Isabel Jiménez
Timy Lay
Yorleni Morales
María Luisa Múñez
Lorena Rodríguez

HIMNO DEL LICEO DE ALFARO RUIZ

Música del Prof. Don Issac Gonzalez

Letra de Don Alvaro Hidalgo Rodríguez

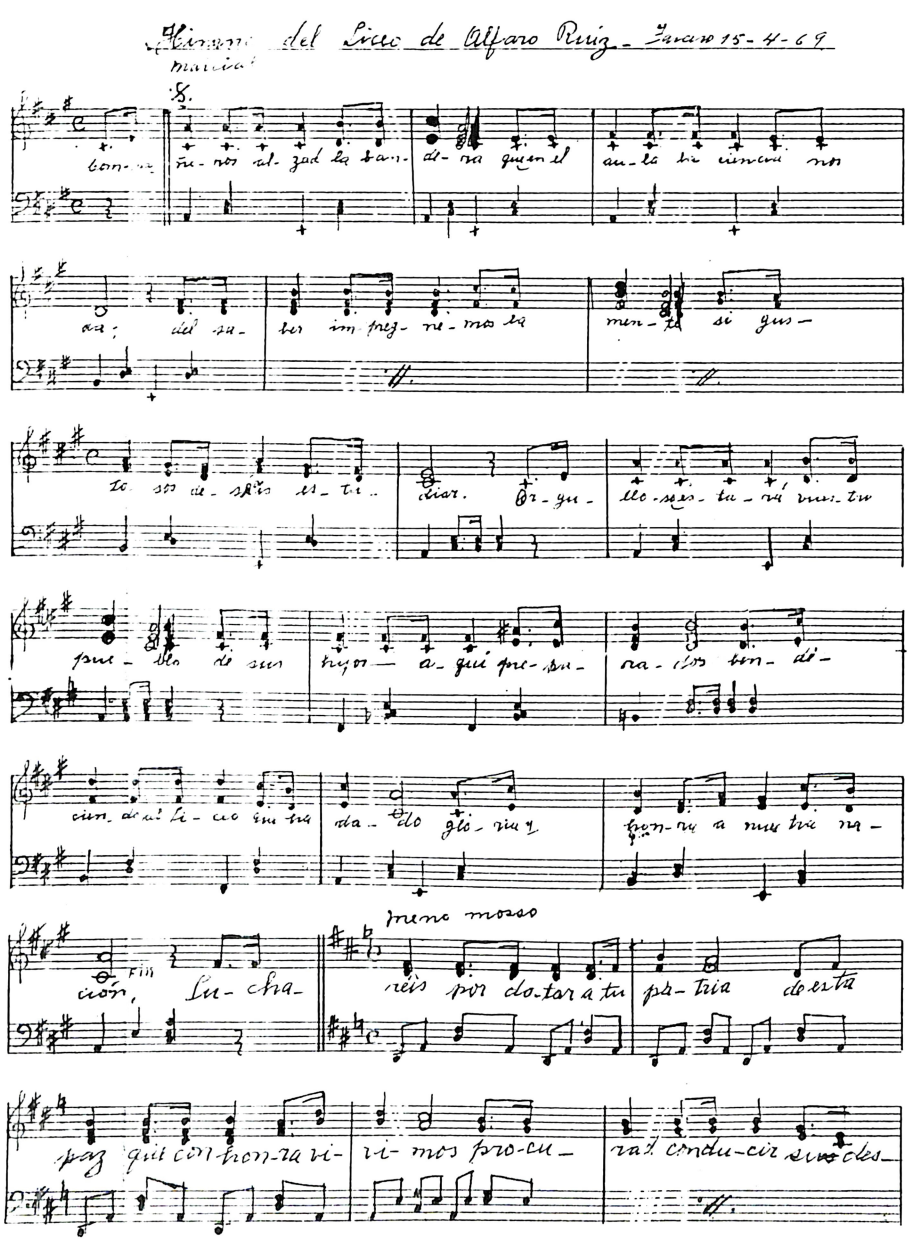

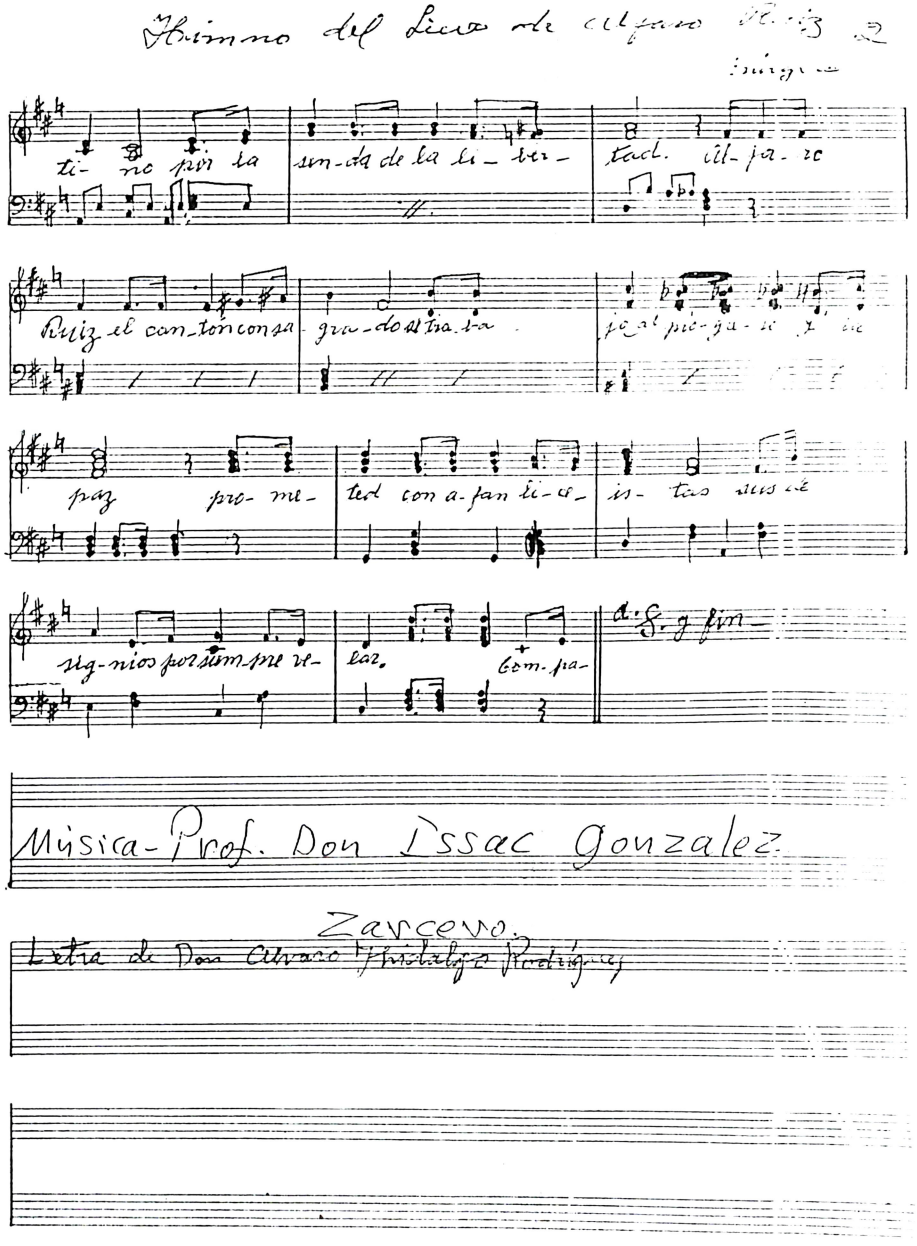

Star Nr. 201, 14 Systeme

POEMA

CONFECCIONADO POR EL Prof. OLGER ORTIZ actual
Prof. de Educación Física del Instituto de Alfaro Ruiz.

AL INSTITUTO DE ALFARO RUIZ
EN SU DECIMO ANIVERSARIO.

Prof. Olger Ortiz C.

INSTITUTO DE ALFARO RUIZ

Bajo el cielo inmenso de Zarcero
Bajo el cielo inmenso de Zarcero
con el cariño de sus hombres
humildes y sinceros,
comenzaste a sonreir hace diez años.

Alzando la Bandera de lucha y sacrificio,
tus campesinos, sus hijos, y nietos,
besan apasionadamente el triunfo
de tu nacimiento.

Diez años pregonando por la Nación
abnegación y triunfo.
Los que te vieron nacer y descansan el sueño
eterno de los justos,
te resguardan y protegen desde sus lechos;
mientras los cipreses holgazanes te envuelven
con los brazos verdes del campo;
y el viento curioso te saluda.

Hace diez años naciste
bajo las nubes que con el agua pura
y los rayos del sol revelan armoniosamente
el arco iris de la sabiduría.
Hace diez años
que la juventud zarcereña
entrega su alma apasionada
sin reserva y sin temores
a la institutción que con amores
es un rincón de ensueños, de amor, y de paz.

Salud, ¡Oh noble Institución!
que vivas para siempre
forjando una patria mejor.

Olorca 79.

ENTRADA PRINCIPAL DEL COLEGIO

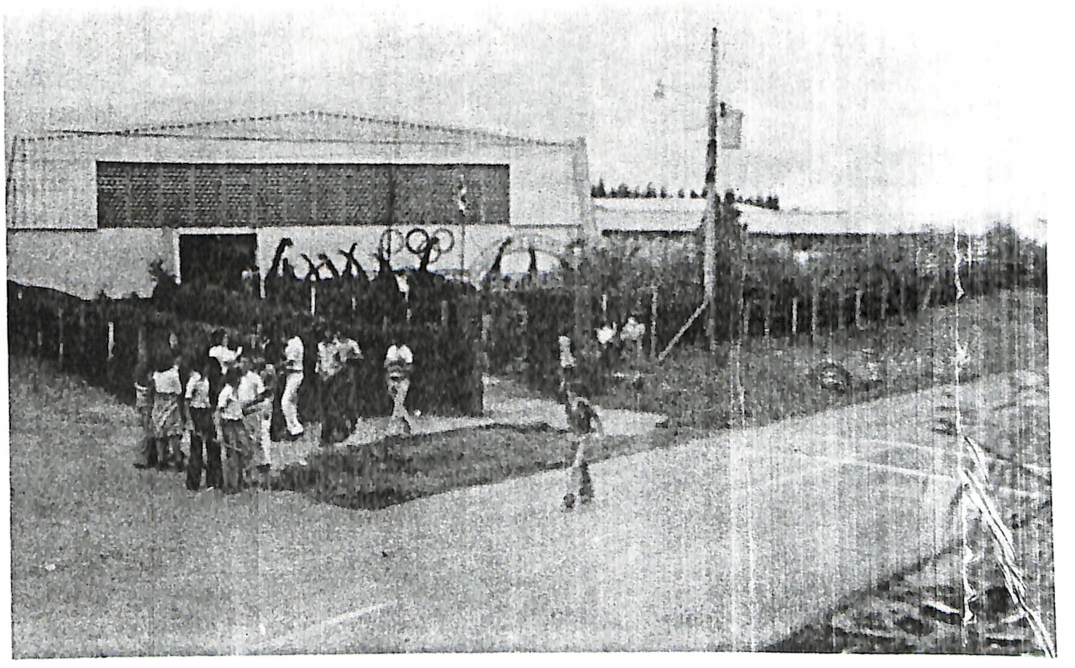

CONCLUSION

Agradecemos a todas aquellas personas que hicieron posible la elaboración de este documento.

La Comisión que se encargó de recoger toda la información estuvo a cargo de los siguientes profesores:

Prof. Armando Castro Murillo
Prof. Oldemar González Murillo
Prof. Mylena Bolaños Blanco
Prof. Armando Alfaro Salazar
Prof. Lorena Rodríguez Pacheco.