

CIO

917.286.7

Z253g

Guia turística

de

San Carlos

PREPARAD A POR

GUILLE RMO ZAMOR

EDUARDO ARAVA B

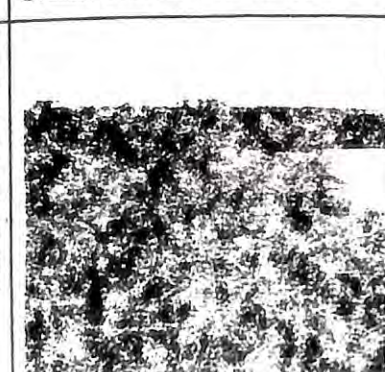
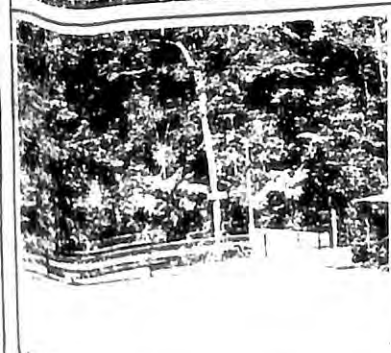
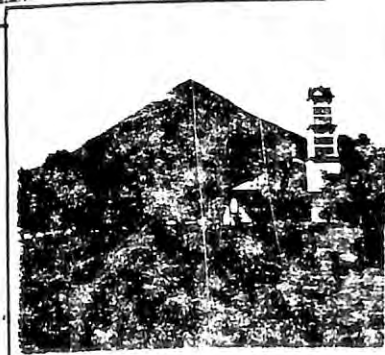
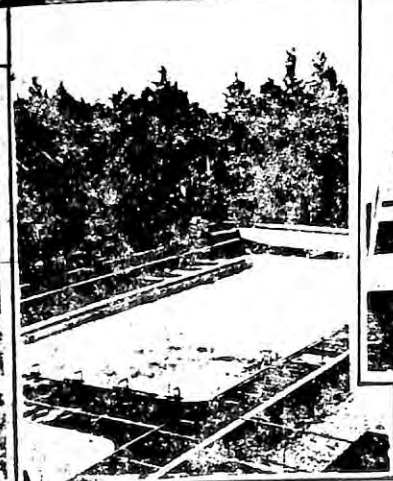
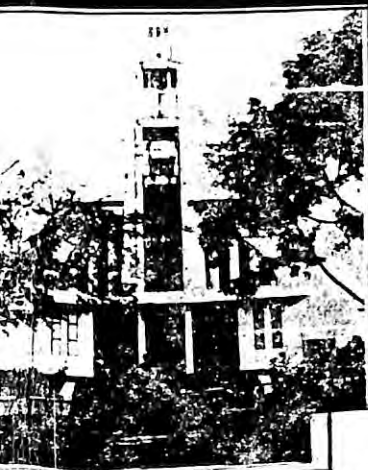

CIO  
917.2867  
Z 2539

SEDE DE OCCIDENTE  
"BIBLIOTECA"  
PROCESOS TECNICOS

No. Registro **108086**  
Procedencia: *Fot. de original*  
Precio **200-**  
Fecha Ingreso: **09 MAR 1994**

BIBLIOTECA OCCIDENTE-UCR



**0108086**

Guía turística de San Carlos



**0108086**

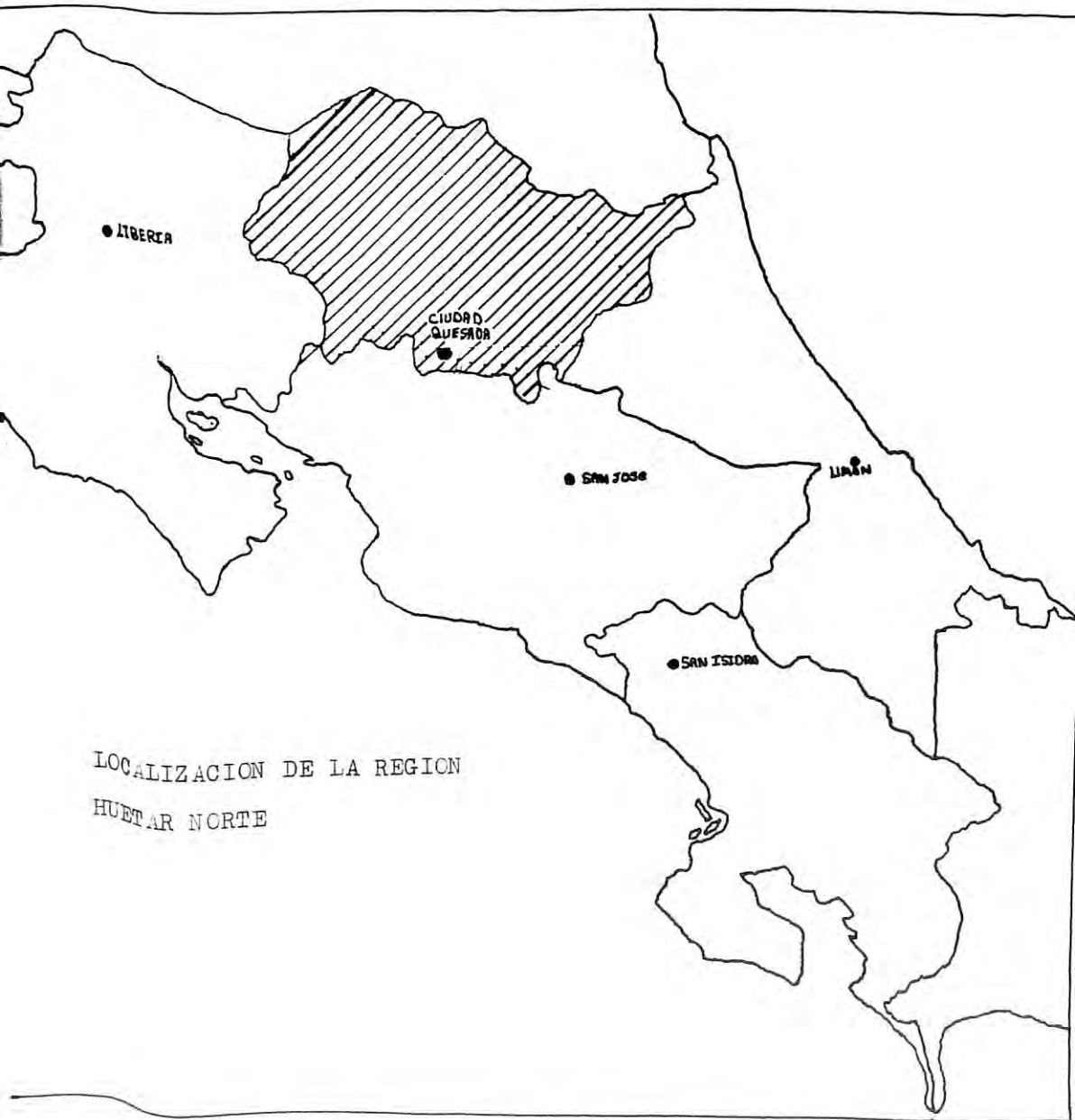

● LIBERIA

● CIUDAD QUESADA

● SAN JOSÉ

● LIMÓN

● SAN ISIDRO

LOCALIZACION DE LA REGION  
HUETAR NORTE

## SAN CARLOS

### ANTECEDENTES HISTORICOS

Su origen remota a un pueblo aborígen, los indios Votos, que habitaron esta zona en el período precolombino y parte del colonial. apostados a lo largo y ancho de una área comprendida entre los ríos San Carlos, Sarapiquí y el flanco norte de la Cordillera Volcánica Central, y que están reducidos actualmente en tres palenques. Margarita, Tonjibe, y el Sol, en el cantón de Guatuso.

Mediante decreto N°17 del 26 de setiembre de 1911, San Carlos es declarado cantón. Segregándose del cantón de Naranjo, al cual pertenecía y ampliando posteriormente su área con porciones territoriales que se obtuvieron de los cantones de Grecia y San Ramón. Un hecho importante fue la construcción de la carretera que une a San José con Ciudad Quesada en el año 1942, lo que desencadenó de inmediato la penetración masiva de pobladores que procedían en particular de Zarceros, Naranjo, San Ramón y Palmares.

Toda una ciudad es hoy día la vieja rancharía fundada en 1885 por los hermanos Quesada, venidos desde el Naranjo. ( José María-Baltazar y Joaquín ). De San Carlos eran más las leyendas que la realidad conocida, porque muy pocos habían osado poner sus pies en aquellas ubérrimas tierras.

No fue sino un médico francés avecinado en Grecia, el doctor Lefebre, quien hizo un viaje hasta lo que hoy se conoce como Florencia, y a resultados de dicha expedición, vecinos del Valle Central decidieron probar fortuna, Don Ramón y don Mercedes Quesada entre otros. Posteriormente los tres hermanos ya mencionados quienes se afirmaron al sur de Florencia, o sea lo que hoy es Ciudad - Quesada.

## SAN CARLOS

### ASPECTOS GENERALES

Cantón X de la provincia de Alajuela, creado por decreto N°17 del 26 de setiembre de 1911. Es uno de los cantones más prósperos y pujantes de la provincia de Alajuela y forma parte de una de las zonas más ricas, productivas y hermosas que tiene nuestro país. Comienza su territorio deslizándose suavemente de la Cordillera Central, al noroeste de la Ciudad de Alajuela, hasta integrarse totalmente a las llanuras de San Carlos. Es parte de la subvertiente norte de nuestro país.

Cuenta con 13 distritos, siendo su cabecera Ciudad Quesada, se ubica a 100 Kms de la Ciudad Capital, el viajante es llevado por una excelente carretera, entre un hermoso paisaje lleno de verdor y de vida.

Su extensión territorial es de 3.373.4Km<sup>2</sup>, con una población de 80,000 habitantes aproximadamente, y se encuentra a 656 metros sobre el nivel del mar, con una temperatura promedio de 23°C.

San Carlos limita al norte con la frontera con Nicaragua, al este con las llanuras de Sarapiquí y Grecia, al noroeste con los Chiles, al oeste con Guatuso y Tilarón, al sur con Alfaro Ruiz, al sureste con San Ramón, y al suroeste con Valverde Vega.

Es uno de los cantones más prósperos del país, su más grande

riqueza la constituye el potencial humano que unido a la fertilidad de sus tierras y a la diversidad de sus ríos, hacen de ella una de las más promisorias reservas de alimentos del país.

#### PRINCIPALES FUENTES DE RIQUEZA

GANADERIA: Se trabaja en ganado de engorde y lechero. También se encuentra la procesadora de leche en polvo más grande de Centroamérica, la cual recibe más de 180.000 botellas de leche por día.

AGRICULTURA: Se cultivan granos, verduras, frutas, etc.

#### MEDIOS DE COMUNICACION

El cantón de San Carlos cuenta con cinco emisoras que difunden sus programas por todos los rincones del cantón. (Radio Santa Clara, Radio Cima, Radio San Carlos, Aeropuerto F.M., Radio Cultural de Fital.).

Se publica también un periódico local de salida mensual, que significa un gran esfuerzo en ese campo.

## SAN CARLOS

### LUGARES TURISTICOS

VOLCAN ARENAL: Se ubica a 40 Kms noroeste de Ciudad Quesada, en el distrito de la Fortuna. Solo por apreciar entre otras cosas la perfección de su cono, amerita el corto recorrido de 40 Kms desde Ciudad Quesada. Normalmente se encuentra despejado. Encontramos sitios de hospedaje y alimentación.

Es sin duda el gran atractivo de la zona, un volcán con 17 años de actividad continua y de gran belleza. Al lado norte del volcán se localiza el río Tabacón con sus aguas calientes y donde el visitante se podrá recrear en la reciente obra turística construida. Luego se puede continuar el viaje hacia la Represa del Arenal, obra de gran riqueza que ella origina para el país.

LAGUNA DE KOPPER: Se localiza a 40 Kms noroeste de Ciudad Quesada en la localidad de Río Cuarto (Provincia de Heredia). Es un hoyo en plena llanura, rodeada de exuberante vegetación. Se dice que fue formada por un aerolito.

Es un lugar verdaderamente hermoso, el visitante quedará muy satisfecho de su visita. Se llega por una buena vía de acceso, con un pequeño tramo sin asfaltar.

CUEVAS DEL VENADO: Se ubican a 70 Kms noroeste de Ciudad Quesada, en el distrito del Venado. Es un tesoro geológico de gran valor, ya que

se encuentran cavernas naturales muy profundas, con ríos internos, formaciones de estalactitas y estalacmitas, fósiles marinos petrificados de millones de años aun no detectados. Es una de las tres únicas en este estilo en el mundo. Se recomienda llevar linternas y botas.

**BALNEARIO AGUA CALIENTE:** Muy cerca de Ciudad Quesada a 8 Kms al este se encuentra el Balneario de Aguas termales, sitio de gran belleza natural, especialmente por estar rodeado de intensa vegetación.

Se trata de uno de los pocos lugares de selva virgen a su alrededor. En su categoría es el más completo del país.

Agua Caliente, cuenta con piscinas termales, salón de baile, servicios de comidas típicas, etc. Se llega por una excelente carretera.

**RIO SAN CARLOS:** Se ubica a 40 Kms noroeste de Ciudad Quesada, recientemente fue construido sobre el río San Carlos un valioso puente, de inestimable valor técnico. Se aprecia aquí la gran actividad fluvial, este río comunica los cantones de los Chiles y Guatuso. Numerosas embarcaciones comunican esta zona, con el anchuroso río San Juan, desde luego con los canales del mismo nombre, que forman el Parque Nacional de Tortugero.

El río San Carlos es navegable aproximadamente 60 Kms.

**BALNEARIO SAN CARLOS:** A 1 Km del centro de Ciudad Quesada se encuentra el Balneario San Carlos. Es un lugar muy acogedor y colorido.

do. Este lugar cuenta con piscinas, salón de baile, salón de patines, cancha de fútbol, cabinas, etc.

También se destacan muchos otros lugares turísticos como: Cerro Platanar, Reserva Forestal Juan Castro Blanco, Boca de Arenal Llanuras de San Carlos, Paisajes coloridos, etc.

Y en especial importancia merece nuestro hermoso templo parroquial, con su monumental Cristo Resucitado que mide 8 metros de altura y el Santo Sepulcro, que es una joya digna de ser admirado por los más exigentes turistas.

Cada uno de los distritos constituye por su misma naturaleza un lugar acogedor para el turista. Se podrá saborear deliciosas comidas propias de nuestra región lo mismo que el acogedor cariño de sus pobladores.

PRINCIPALES ATRACTIVOS  
TURISTICOS



## LISTA DE LOS PRINCIPALES HOTELES - RESTAURANTES

<u>NOMBRE DEL ESTABLECIMIENTO</u>	<u>DISTRITO</u>
Hotel la Central	Ciudad Quesada
Hotel Conquistador	Ciudad Quesada
Hotel el Retiro	Ciudad Quesada
Hotel Cristal	Ciudad Quesada
Hotel Fernando	Ciudad Quesada
Hotel Ugalde	Ciudad Quesada
Hotel Paris	Ciudad Quesada
Hotel Lili	Ciudad Quesada
Cabinas Balneario San Carlos	Ciudad Quesada
Hotel Venecia	Venecia
Hotel Central	Fortuna
Restaurante la Central	Ciudad Quesada
Restaurante la Granada	Ciudad Quesada
Restaurante la Jarra	Ciudad Quesada
Restaurante los Geranios	Ciudad Quesada
Restaurante el Barrilito	Ciudad Quesada
Restaurante Tonjibe	Ciudad Quesada
Restaurante Cristal	Ciudad Quesada
Restaurante los Parados	Ciudad Quesada
Restaurante soda el Parque	Ciudad Quesada
Restaurante Asia	Ciudad Quesada
Restaurante Victoria	Ciudad Quesada

Restaurante el Pescado	Ciudad Quesada
Restaurante los Sombreros	Ciudad Quesada
Restaurante la Yunta	Ciudad Quesada
Restaurante Magey	Ciudad Quesada
Restaurante Jonh's	Ciudad Quesada
Restaurante Asia	Fortuna
Restaurante Central	Fortuna
Restaurante las Erisas	Pital
Restaurante Joselito	Pital
Restaurante el Hogar	Aguas Zarcas
Restaurante el Diamante	Venecia
Restaurante Venecia	Venecia
Restaurante Miraflores	Agua Zarcas
Restaurante Tico'x	Florencia
Restaurante Huetares	Agua Zarcas
Bar Granada	Ciudad Quesada
Bar los Geraneos	Ciudad Quesada
Bar la Jarra	Ciudad Quesada
Bar el Tonjibe	Ciudad Quesada
Bar el Barrilito	Ciudad Quesada
Bar la Piragua	Ciudad Quesada
Bar Fernando	Ciudad Quesada
Bar el Jade	Ciudad Quesada
Hito's Bar	Ciudad Quesada
Bar Abuelo	Ciudad Quesada
Bar La Flor de Lis	Ciudad Quesada

Bar el Barrilito	Agua Zarcas
Bar Francis	Agua Zarcas
Bar Centro Amigos	Agua Zarcas
Soda - Bar el Parque	Venecia
Soda Charlie Furguer	Ciudad Quesada
Soda la Cascada	Ciudad Quesada
Soda Arroyo	Ciudad Quesada
Soda la Amistad	Bital
Soda el Frances	Agua Zarcas

OTROS ESPARCILLETOS

Balneario San Carlos	Ciudad Quesada
Balneario Agua Caliente	Palmera
Estadio Carlos Ugalde	Ciudad Quesada
Fiesta de Moto-cross	Ciudad Quesada
Discottheque Picadilly's	Ciudad Quesada
Discottheque la Maquina del Tiempo	Ciudad Quesada
Discottheque Titanic	Ciudad Quesada
Discottheque el Minero	Ciudad Quesada
Salon de Baile la Central	Ciudad Quesada
Salon de Baile el Balneario San Carlos	Ciudad Quesada
Cine Sauma	Ciudad Quesada
Cine San Carlos	Ciudad Quesada
Cine San Carlos	Ciudad Quesada
Fiesta de Moto-cross	Venecia

Sala de Baile Centro Musical  
Fiesta de Moto-cross  
Sala de Baile el Gran Parque  
Cine Pital  
Huet. isco Club  
Cine Zarcas  
Sala de Baile el Tipico Bar  
Sala de Baile Salón Comunal

Venecia  
Pital  
Pital  
Pital  
Agua Zarcas  
Agua Zarcas  
Florencia  
Fortuna.

SAN CARLOS

ACONTECIMIENTOS PROGRAMADOS:

Fiestas Patronales San Carlos Borromeo	4 de noviembre
Feria ganadera de San Carlos	Mes de abril
Semana Santa	Abril - marzo
Romería Virgen de los Angeles	2 de agosto
Partidos de futbol-Estadio Carlos Ugalde	Todo el año
Festival de la canción Café Rey	Mes de diciembre
Proyecciones cinematograficas	
Llegada de la vuelta ciclistica de Costa Rica	Mes de diciembre
Fiestas civicas 15 de setiembre	
Fiestas Patronales de Agua Zarcas	19 de marzo
Fiestas Patronales de la Fortuna	16 de agosto
Fiestas Patronales de Venecia	2 de febrero
Fiestas Patronales de Pital	13 de junio

## SAN CARLOS

### VÍAS DE COMUNICACION TERRESTRE

La región se une por medio de la carretera nacional N°15 al resto del país por el lado de San Carlos. Y por la zona de Puerto Viejo por la carretera N°9.

Se puede decir que la Región Norte, posee buenas vías de comunicación.

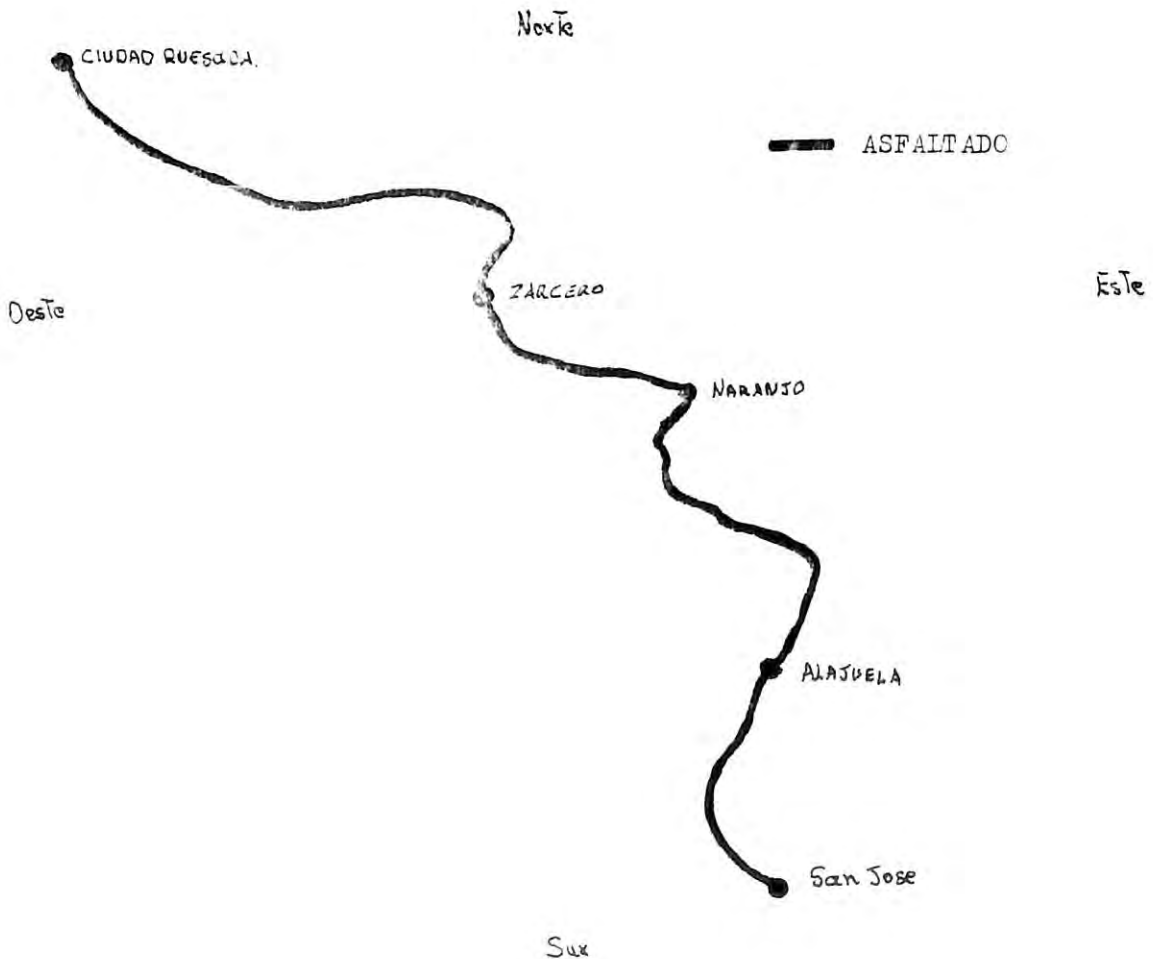

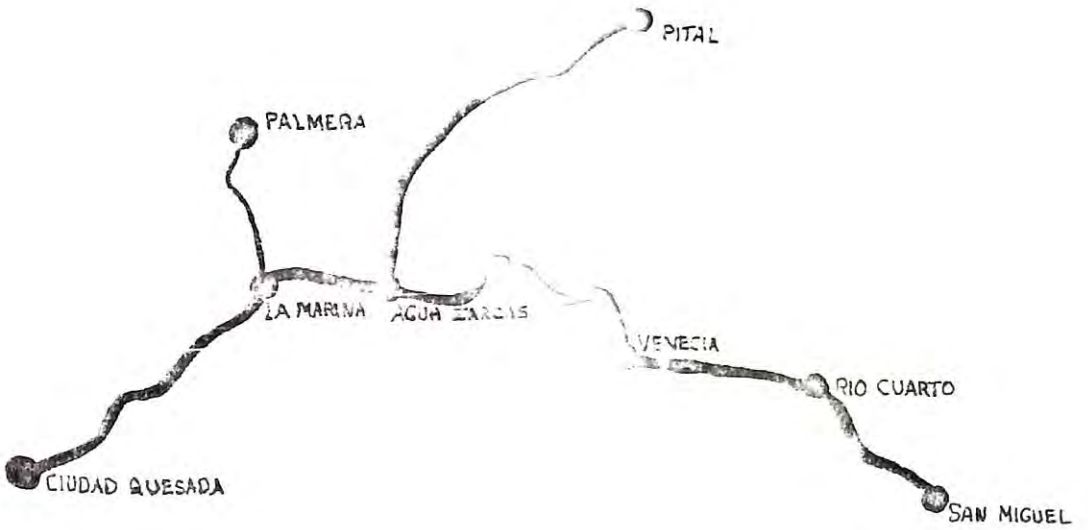

— ASFALTADO

— LASTRE

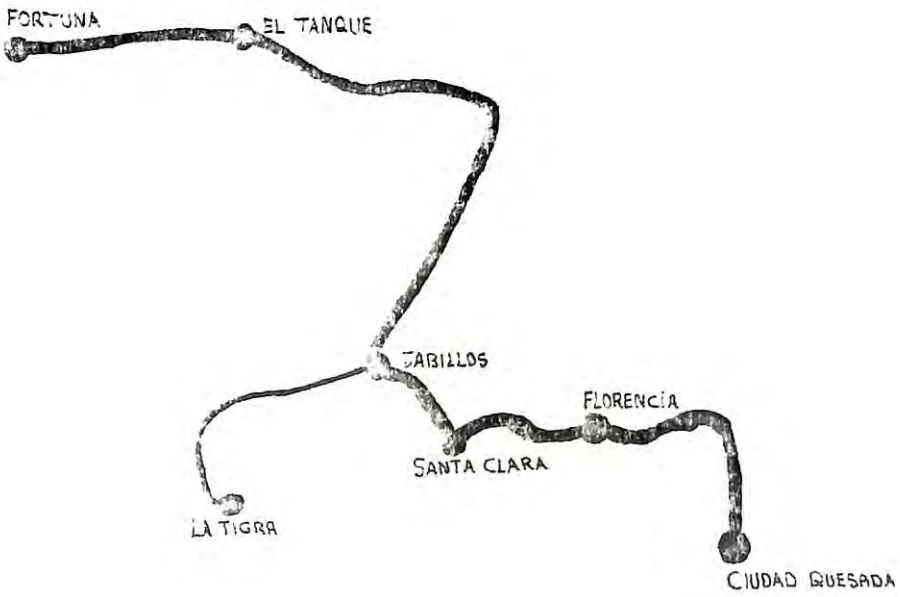

—●— ASFALTADO  
—●— LASTRE



 ASFALTADO

 LASTRE

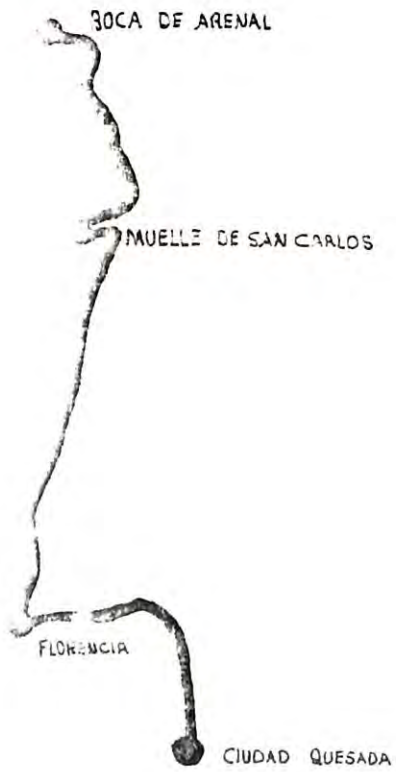

LOS CHILES

— ASFALTADO

— LASTRE

CIUDAD QUESADA

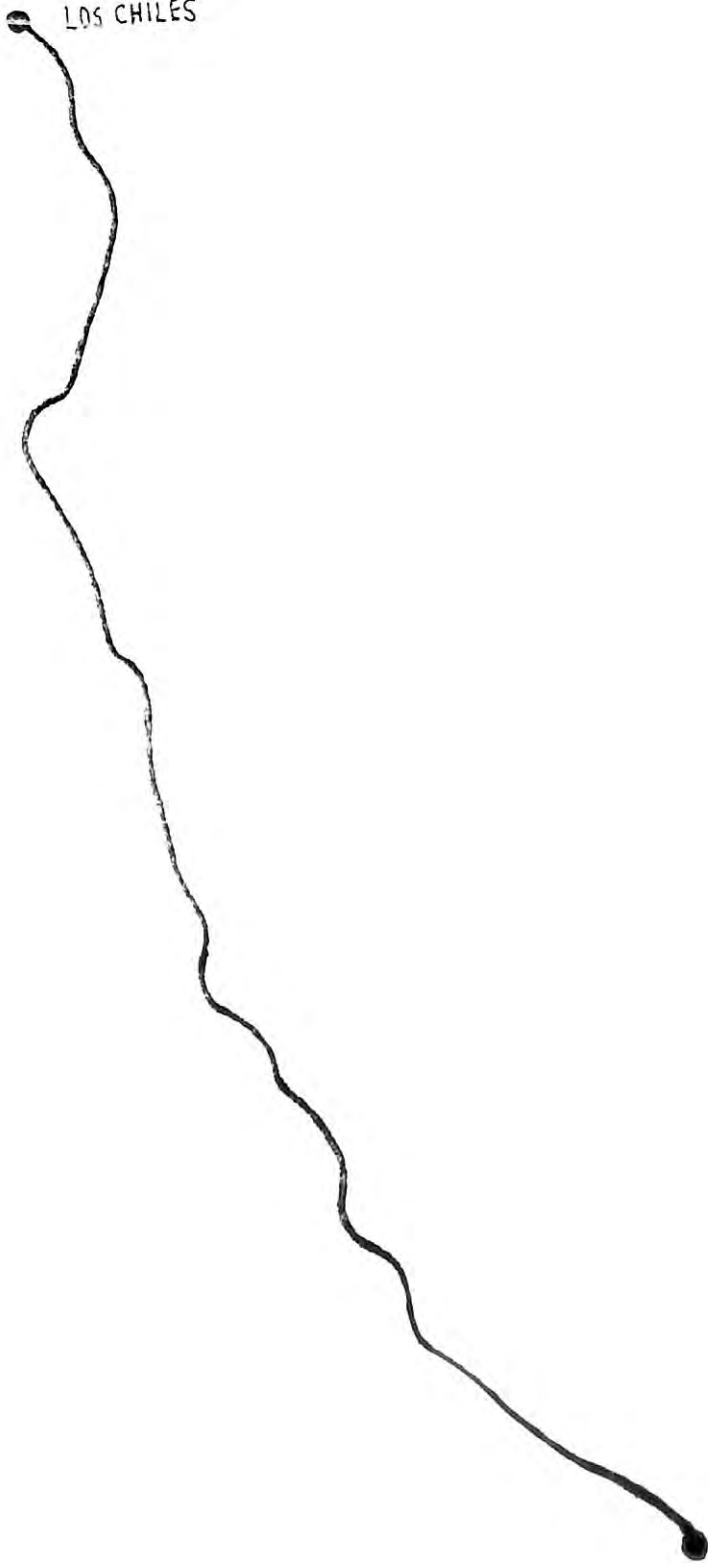

— ASFALTADO

— LASTRE

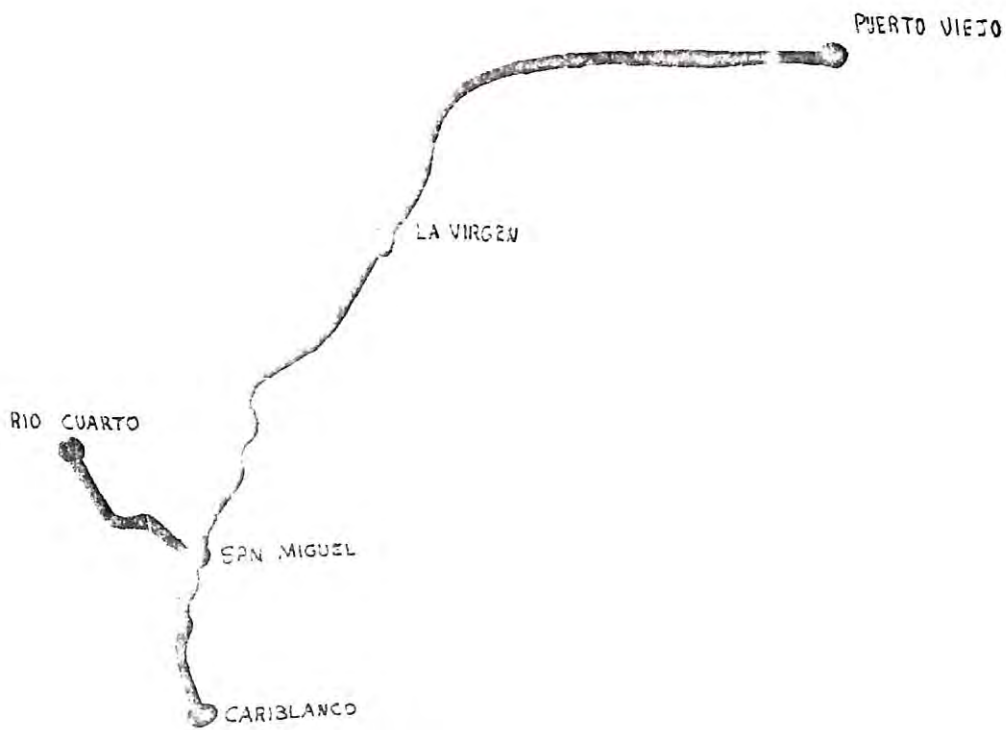

## SAN CARLOS

### VIAS DE COMUNICACION AEREA

Referente al transporte aéreo, existen en el cantón varios aerodromos, algunos privados.

Los que se pueden utilizar y que estan en buenas condiciones son los siguientes.

#### AERODROMO DE LOS CHILES

MATERIAL: Sello asfaltado.  
COORDENADAS:  $11^{\circ} 02'$  norte  $12^{\circ} 84^{\circ} 42'$  oeste.  
LONGITUD: 700 metros.  
TIPO DE AVION: D.C. 3 Sansa.  
UBICACION: 500 metros este de los Chiles.  
ANCHO: 15 metros.  
SITUACION: Hoja 3249 II los Chiles IGN.R  
OPRCS: Radio faro NDF  $11^{\circ} 02'$  norte  $84^{\circ} 42'$  oeste.

#### AERODROMO FINCA LOS MADEROS

MATERIAL: ZACATE.  
COORDENADAS:  $10^{\circ} 32'$  ,  $83^{\circ} 01'$  oeste.  
LONGITUD: 600 metros.  
TIPO DE AVION: Monomotores.  
UBICACION: Finca los Maderos.

ANCHO: 10 metros.  
SITUACION: 3447 III - IV Río Sucio Chirripo Atl.  
PISTA: 07 - 21.  
PROPIEDAD: Finca Ganadera los Maderos S.A.

#### AERODROMO RIO CUARTO

MATERIAL: Lastre.  
COORDENADAS: 10° 34' norte , 84° 0' oeste.  
LONGITUD: 750 metros.  
TIPO DE AVION: Bimotores livianos.  
UBICACION: Pangola.  
SITUACION: 3347 I Chaperón.  
PISTA: 02 - 20  
PROPIEDAD: Industria Cosmos.

#### AERODROMO SAN CRISTO AL

MATERIAL: Zacate.  
COORDENADAS: 10° 30' norte , 84° 34' oeste.  
LONGITUD: 600 metros.  
TIPO DE AVION: Bimotores hasta 5600 libras.  
UBICACION: 2 kms de San Josecito de San Carlos.  
ANCHO: 10 metros.  
SITUACION: Hoja 10. E 3247 II Fortuna.  
PISTA: 08 - 26.

PROPIEDAD: Albergonca S.A.

#### AERODROMO GUATUSO

MATERIAL: Grava - Zacate.  
COORDENADAS: 10° 41' norte , 84° 50' oeste.  
LONGITUD: 750 metros.  
TIPO DE AVIC.: Bimotores livianos.  
UBICACION: 400 metros norte de San Rafael, Guatuso.  
ANCHOC: 10 metros.  
SITUACION: Hoja 3248 III Guatuso IGMR.  
PISTA: 09 - 27.  
PROPIEDAD: Estado.

#### AERODROMO JOHN HULL

MATERIAL: Zacate.  
COORDENADAS: 10° 29' norte , 84° 28' oeste.  
LONGITUD: 750 metros.  
TIPO DE AVIC.: Monomotores 3600 libras.  
ANCHOC: 20 metros.  
SITUACION: Hoja Aguas Zarcas 3347 III  
PISTA: 05 - 23.  
PROPIEDAD: John Hull.

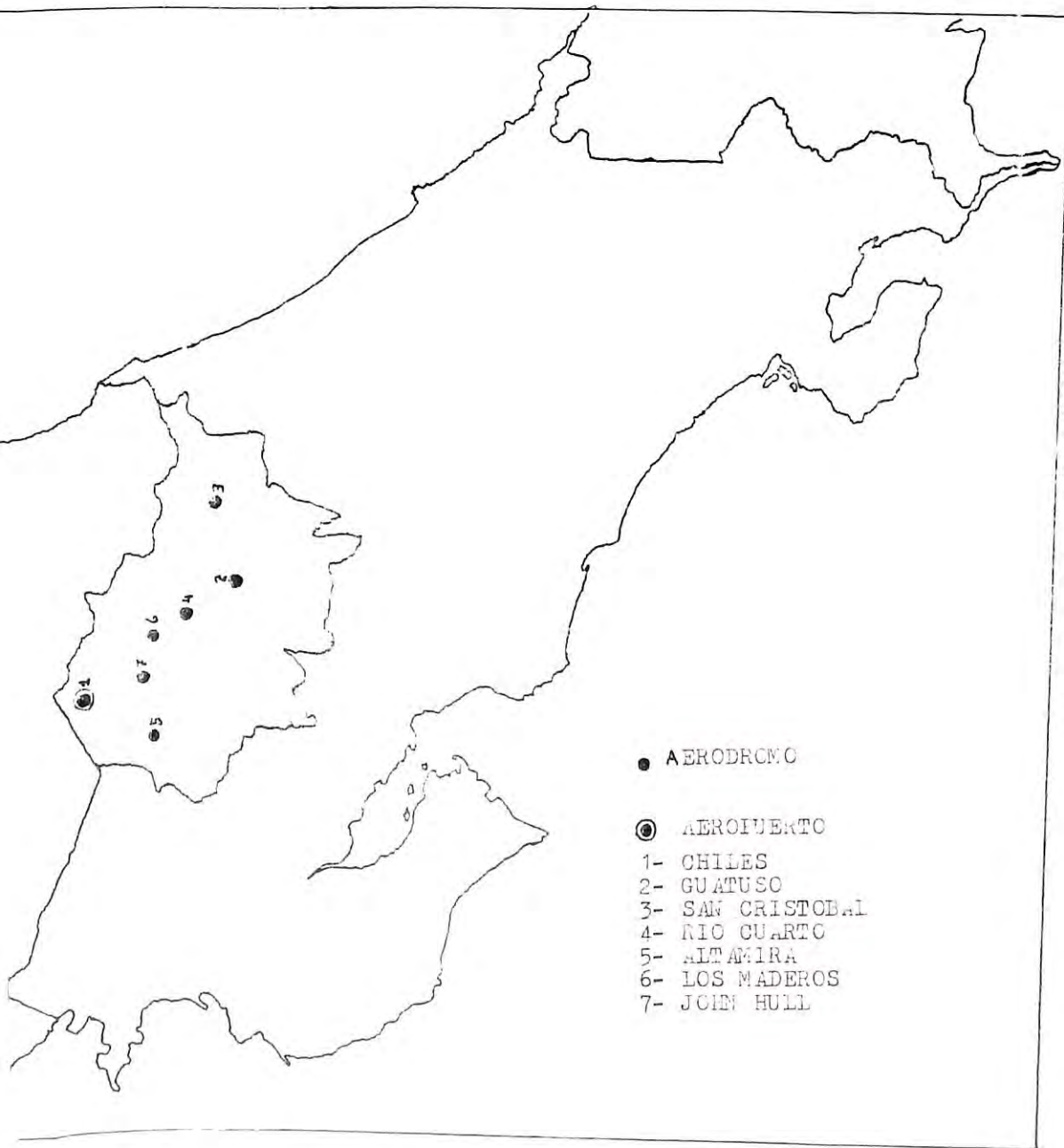

## SAN CARLOS

### VI COMUNICACION FLUVIAL

región al transcurso del tiempo ha ido desarrollándose en lo respecta a vías de comunicación terrestres, por lo cual las vías de comunicación fluviales dejaron de ser uno de los principales medios de movilización. Aunque se utilizan pero no como en tiempos pasados.

Las principales vías de comunicación fluviales de la región son los ríos:

### RAÍO SAN CARLOS

LOCALIZACIÓN: Dentón de San Carlos.  
NAVEGABLE DESDE: Boca de Aranal.  
NAVEGABLE HASTA: Desembocadura en el río San Juan.  
KILOMETROS NAVEGABLES: 80 kms aproximadamente.  
MEDIO DE TRANSPORTE UTILIZADO: Este se realiza con motor fuer de bordo, Pargos, Lanchas de poco calado.  
COMUNIDADES BENEFICIADAS: Boca de Aranal, Terrón Colorado, Santa Cecilia, Boca Tapada, El Recreo, Boca de San Carlos, etc.

### RIO FRIO

LOCALIZACIÓN: Cuchinos de Guatuso y los Chiles.

NAVEGABLE DESDE: Buenos Aires de San Rafael de Guatuso.  
NAVEGABLE HASTA: Los Chiles.  
KILOMETROS NAVEGABLES: 70 kms aproximadamente.  
MEDIO DE TRANSPORTE UTILIZADO: Bote de madera con motor fuera de borda, Pangas, y Lanchas de poco calado.  
COMUNIDADES BENEFICIARIAS: Buenos Aires, Letania, San Rafael, La Palmera, Guayabo, Caño Ciego, Caño Negro, Los Chiles.

### RIO SARAPIQUI

LOCALIZACION: Cantón de Sarapiquí.  
NAVEGABLE DESDE: Puerto Viejo de Sarapiquí.  
NAVEGABLE HASTA: Desembocadura en el río San Juan.  
KILOMETROS NAVEGABLES: 50 kms aproximadamente.  
MEDIO DE TRANSPORTE UTILIZADO: Bote de madera con motor fuera de borda, Pangas, Lanchas de poco calado.  
COMUNIDADES BENEFICIARIAS: La Tierra, Fatima, Trinidad, Revolinito, Copalchí, Tamborcito, La Ceiba, Los Angeles, El Toro, Puerto Viejo, etc.

### RIO SAN JUAN

LOCALIZACION: Frontera con Nicaragua.  
NAVEGABLE DESDE: 5 kms antes de Castillo Viejo.  
NAVEGABLE HASTA: Desembocadura en Barra del Colorado.

KILOMETROS NAVEGABLES: 100 kms aproximadamente.  
MEDIO DE TRANSPORTE UTILIZADO: Botes de motor fuera de borda, Pangas,  
Lanchas de medio calado.  
COMUNIDADES BENEFICIARIAS: Tiricia, Loma del Infiernito, Chorre-  
ras, Chamorrito, Jardín, Loma de San -  
Carlos, El Recreo, Remolinito, Tambor -  
cito, Chalpaschi, Trinidad, etc.

RIO            DE

LOCALIZACION: Cantón de Guatuso.  
NAVEGABLE DESDE: San Juan de San Rafael.  
NAVEGABLE HASTA: La Palmera de San Rafael.  
KILOMETROS NAVEGABLES: 10 kms aproximadamente.  
MEDIO DE TRANSPORTE UTILIZADO: Bote con motor fuera de borda, Pangas,  
y lanchas de poco calado.  
COMUNIDADES BENEFICIARIAS: La Puente.

RIO RORICO

LOCALIZACION: Limite entre Guatuso y los Chiles.  
NAVEGABLE DESDE: Mónico de buen vista.  
NAVEGABLE HASTA: Desembocadura en el río frío.  
KILOMETROS NAVEGABLES: 12 kms aproximadamente.  
MEDIO DE TRANSPORTE UTILIZADO: Bote con motor fuera de borda, Pangas  
y lanchas de poco calado.  
COMUNIDADES BENEFICIARIAS: La principal es Mónico.

RIO BUENA VISTA

LOCALIZACION: Cantón de Guatuso.  
NAVEGABLE DESDE: Buena Vista de Guatuso.  
NAVEGABLE HASTA: Desembocadura en el río Frio.  
KILOMETROS NAVEGABLES: 10 Kms aproximadamente.  
MEDIO DE TRANSPORTE UTILIZADO: Botes con motor fuera de borda, Pangas  
Lanchas de poco calado.  
COMUNIDADES BENEFICIADAS: La principal es Buenavista.



1000 2000 3000 4000 5000 6000 7000 8000 9000 10000

